# Interior Furnitures　Fixtures

大沼『木の家』リノベアカデミー　オリジナルインテリア家具/建具

一般社団法人
住教育推進機構
大沼『木の家』リノベアカデミー

大沼『木の家』リノベアカデミーは
住む人の感性に合う空間づくりのために
自然素材の優しさ強さぬくもりを
ご提案します。

天然木の特性について

■木は環境や育ち方により、木目・色などその表情は様々です。更に環境の違う地域・住宅構造に使用された場合、多少の反りやくるいが生じる場合がございます。最新の技術と厳重なチェックのもとで製作しておりますが、ご採用に当たっては天然木の特性としてご理解ください。

■天然木は歳月の経過に伴い、木目の表情が味わい深くなり、色味が変化していきます。

このことを「経年変化」と呼び、時間と共に愛着の湧く「経年変化」を感じることができます。

## 建具　ドア

■板戸(空錠・間仕切錠)/板戸欄間付(空錠・間仕切錠)

■板戸小窓付(空錠・表示錠)/板戸小窓付欄間付(空錠・表示錠)

■アクリル(空錠・間仕切錠)/アクリル欄間付(空錠)

## 建具　引戸(上吊り/Wソフトクローズ)

■引違い板戸・引違い板戸小窓付・引違いアクリル

■片引き板戸(空錠)／片引き板戸小窓付(空錠)/引違いアクリル(空錠)

■片引き板戸(間仕切錠)/片引き板戸小窓付(表示錠)

■片引き入隅板戸(空錠)／片引き入隅板戸小窓付(空錠)／片引き入隅アクリル(空錠)

■片引き入隅板戸(間仕切錠)/片引き入隅板戸小窓付(表示錠)

■アウトセット片引き板戸／アウトセット片引き板戸小窓付／アウトセット片引きアクリル

■2枚引込み戸6尺連動タイプ板戸(空錠)／2枚引込み戸6尺連動タイプ板戸小窓付(空錠)／2枚引込み戸6尺連動タイプアクリル(空錠)

■2枚引込み戸6尺連動タイプ板戸(間仕切錠)/2枚引込み戸6尺連動タイプ板戸小窓付(表示錠)

■2枚引込み戸9尺連動タイプ板戸(空錠)／2枚引込み戸9尺連動タイプ板戸小窓付(空錠)／2枚引込み戸9尺連動タイプアクリル(空錠)

■2枚引込み戸9尺連動タイプ板戸(間仕切錠)/2枚引込み戸9尺連動タイプ板戸小窓付(表示錠)

■3枚引込み戸12尺連動タイプ板戸(空錠)／3枚引込み戸12尺連動タイプ板戸小窓付(空錠)　／3枚引込み戸12尺連動タイプアクリル(空錠)

■3枚引込み戸12尺連動タイプ板戸(間仕切錠)/3枚引込み戸12尺連動タイプ板戸小窓付(表示錠)

## 建具　収納

■クローゼットドア(3尺/4.5尺/6尺/9尺/12尺)

■両開き戸3尺(H900/H1350/H1800)

■上吊り3枚引違い戸Wソフトクローズ(H1973/H2336)

■上吊り一本引鏡付きWソフトクローズ

## 造り付け家具

■キチン収納85(3段引出しソフトクローズW450/W750/W900)

■キッチン収納100　4段引出しソフトクローズ(W550)

■キッチン収納100　2段引出しソフトクローズ＋片開き戸(W550)

■キッチンキャビネット(引違い戸H300/H700)

■ローボード72　3段引出しソフトクローズ(W450/W750/W900)

■ローボード70　3段引出しソフトクローズ(W450/W750/W900)

■壁掛けテレビボード

■置き型テレビボード

■壁付テレビキャビネット

■トイレ収納ボックス

## 造作材

■床材(杉うづくり30㎜節無し無塗装/赤松30㎜節あり無塗装)

■壁材(杉節無し12㎜無塗装/赤松節あり12㎜無塗装)

■天井材(杉240㎜相じゃくり)

■役物(杉廻縁/杉出隅/杉壁見切/杉巾木/杉開口枠

■窓枠(杉縦窓枠/杉横窓枠)

# 建具 ドア

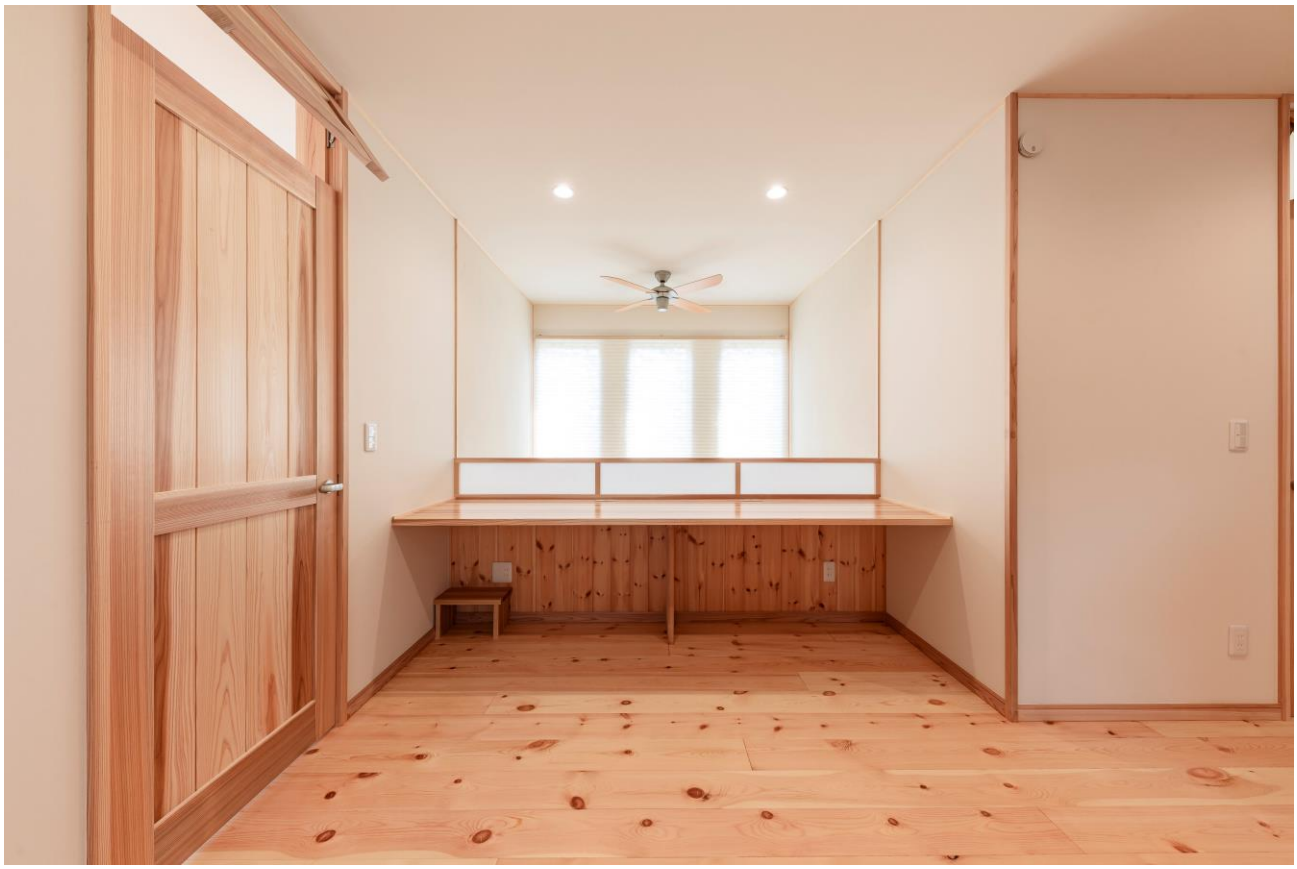

# 板戸（空錠・間仕切錠）

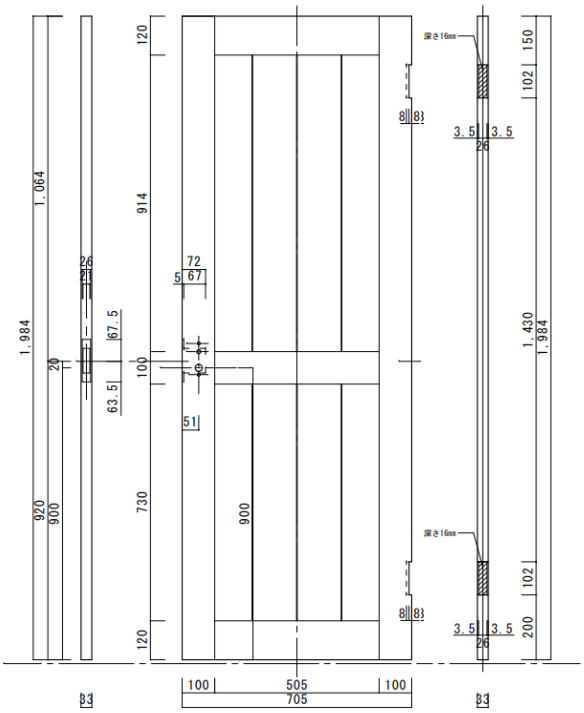


**セット品番**

●板戸空錠　CDS/M07420(L･R)/1

●板戸間仕切錠　CDS/M07420(L･R)/2

シングルドア　３方枠[固定枠175巾]

■吊り手方向

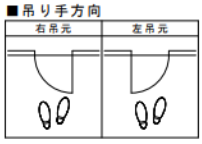


■横断面図
※図示：右吊り元

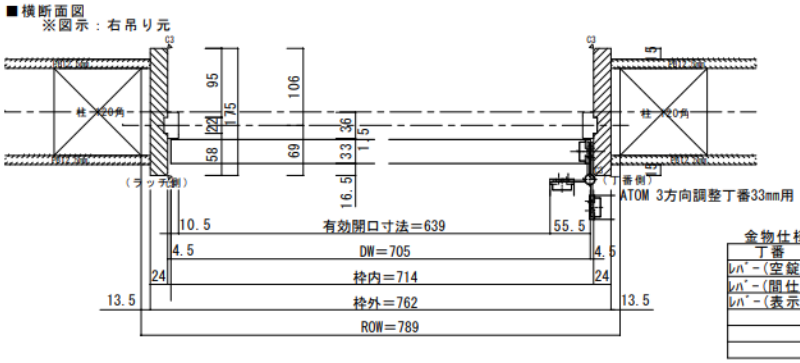


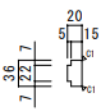

戸当たり断面

金物仕様

| 丁番 | ATOM 3方向調整丁番(L.R) | 1ｾｯﾄ |
|---|---|---|
| ﾚﾊﾞｰ(空錠) | ATOM B.S.51MLY1L5MG3WBCS2 | 1個 |
| ﾚﾊﾞｰ(間仕) | ATOM B.S.51MLY2L5MG6WBCS2 | 1個 |
| ﾚﾊﾞｰ(表示) | ATOM B.S.51MLY3L5MG7WBCS2 | 1個 |
| | | |
| | | |
| | | |

■縦断面図

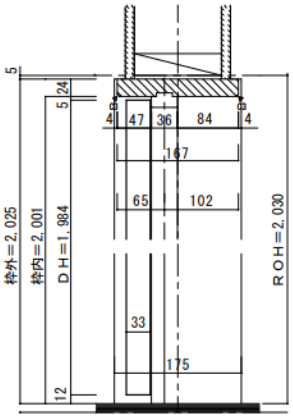


■ラッチ側縦枠

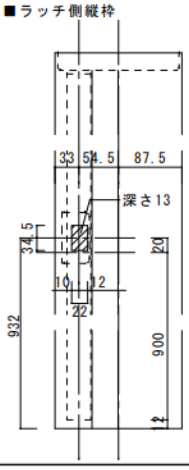


■丁番側縦枠

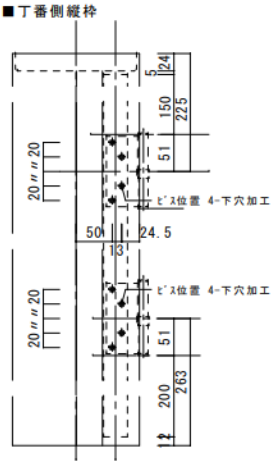


■扉ラッチ側

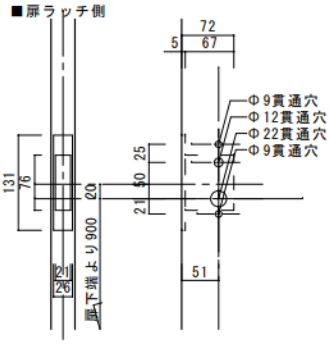

# 板戸欄間付(空錠・間仕切錠)

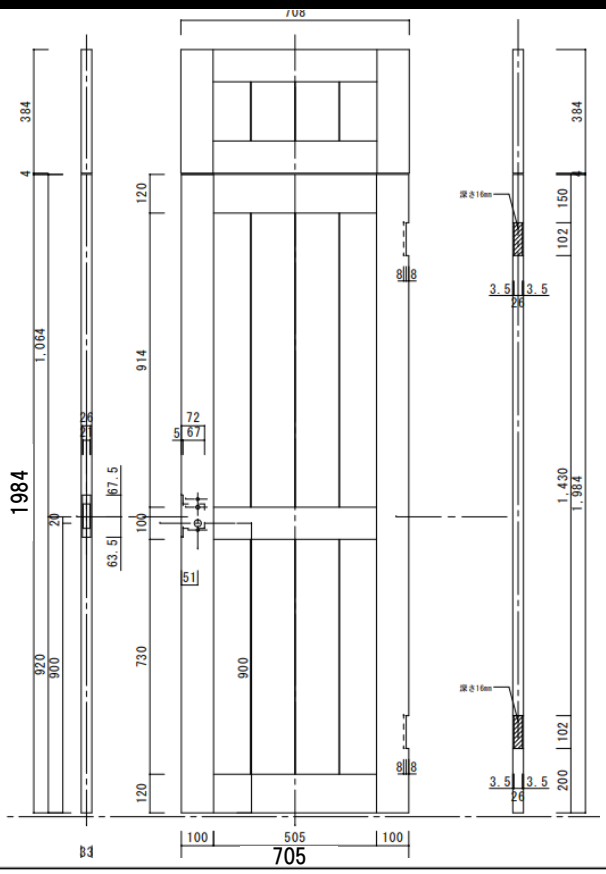


**セット品番**

●板戸欄間付空錠 CDS/M07424(L・R)/1

●板戸欄間付間仕切錠 CDS/M07424(L・R)/2

欄間付きドア[固定枠175巾]

■ドア部横断面図
※図示：右吊り元

戸当たり断面

■欄間部横断面図
※図示：右吊り元

■吊り手方向

右吊元　左吊元

(ラッチ側)　(丁番側)

ATOM
3方向調整丁番
33mm用

有効開口寸法=639
DW=705
枠内=714
枠外=762
ROW=789

DW=708
枠内=714
枠外=762
ROW=789

■縦断面図

■ラッチ側縦枠

■丁番側縦枠

■扉ラッチ側

Φ9貫通穴
Φ12貫通穴
Φ22貫通穴
Φ9貫通穴

ビス位置 4-下穴加工

金物仕様

| 丁番 | ATOM 3方向調整丁番(L,R) | 1セット |
|---|---|---|
| レバー(空錠) | ATOM B.S.51MLY1L5MG3WBCS2 | 1個 |
| レバー(間仕) | ATOM B.S.51MLY2L5MG6WBCS2 | 1個 |
| レバー(表示) | ATOM B.S.51MLY3L5MG7WBCS2 | 1個 |
| | | |
| 欄間金物 | Best No.462 ホイトコ | 1セット |
| | | |

# 板戸小窓付(空錠・表示錠)

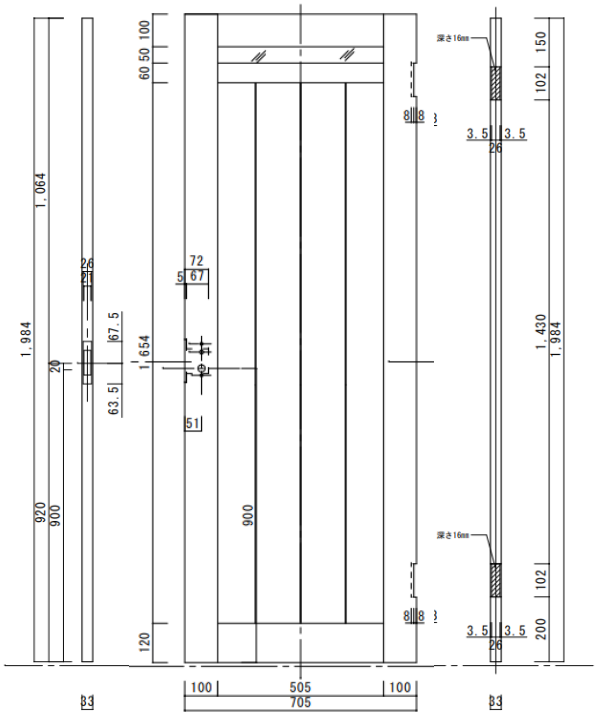

**セット品番**

●板戸小窓付空錠 CDS/P07420(L・R)/1

●板戸小窓付表示錠 CDS/P07420(L・R)/3

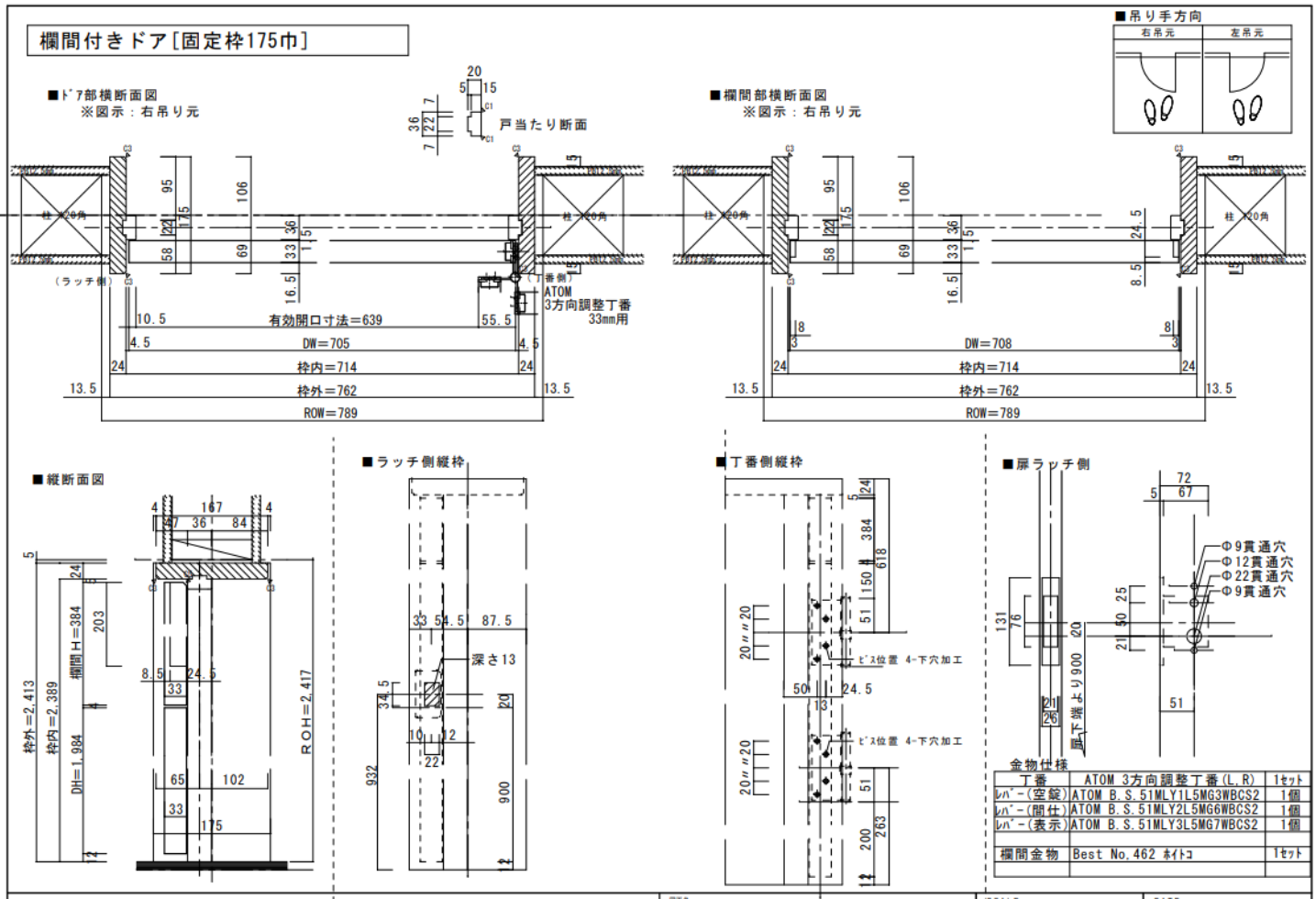

# 板戸小窓付欄間付(空錠・表示錠)

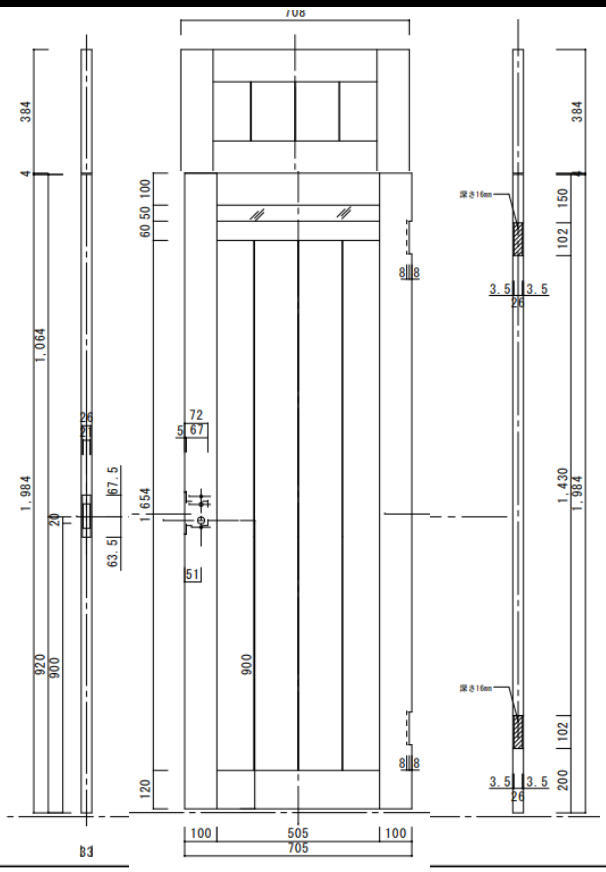

**セット品番**

●板戸小窓付欄間付空錠 CDS/M07424(L・R)/1

●板戸小窓付欄間付表示錠 CDS/M07424(L・R)/3

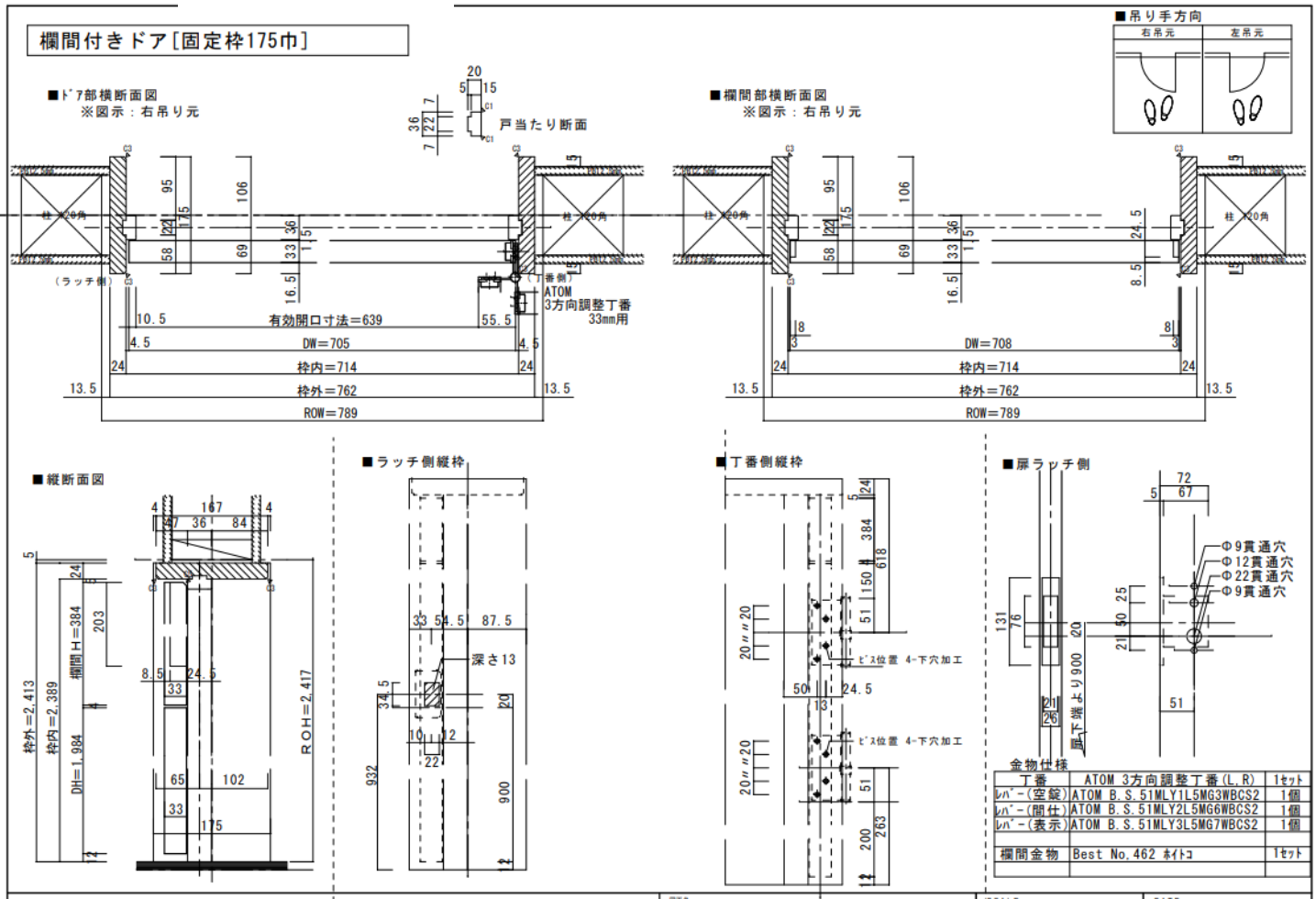

# アクリル（空錠・間仕切錠）

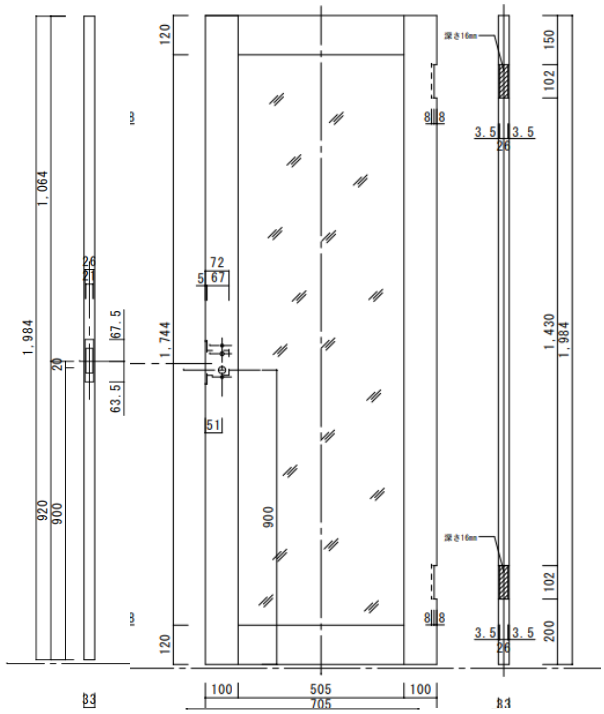

**セット品番**

●アクリル空錠　CDS/G07420(L･R)/1

●アクリル間仕切錠　CDS/G07420(L･R)/2

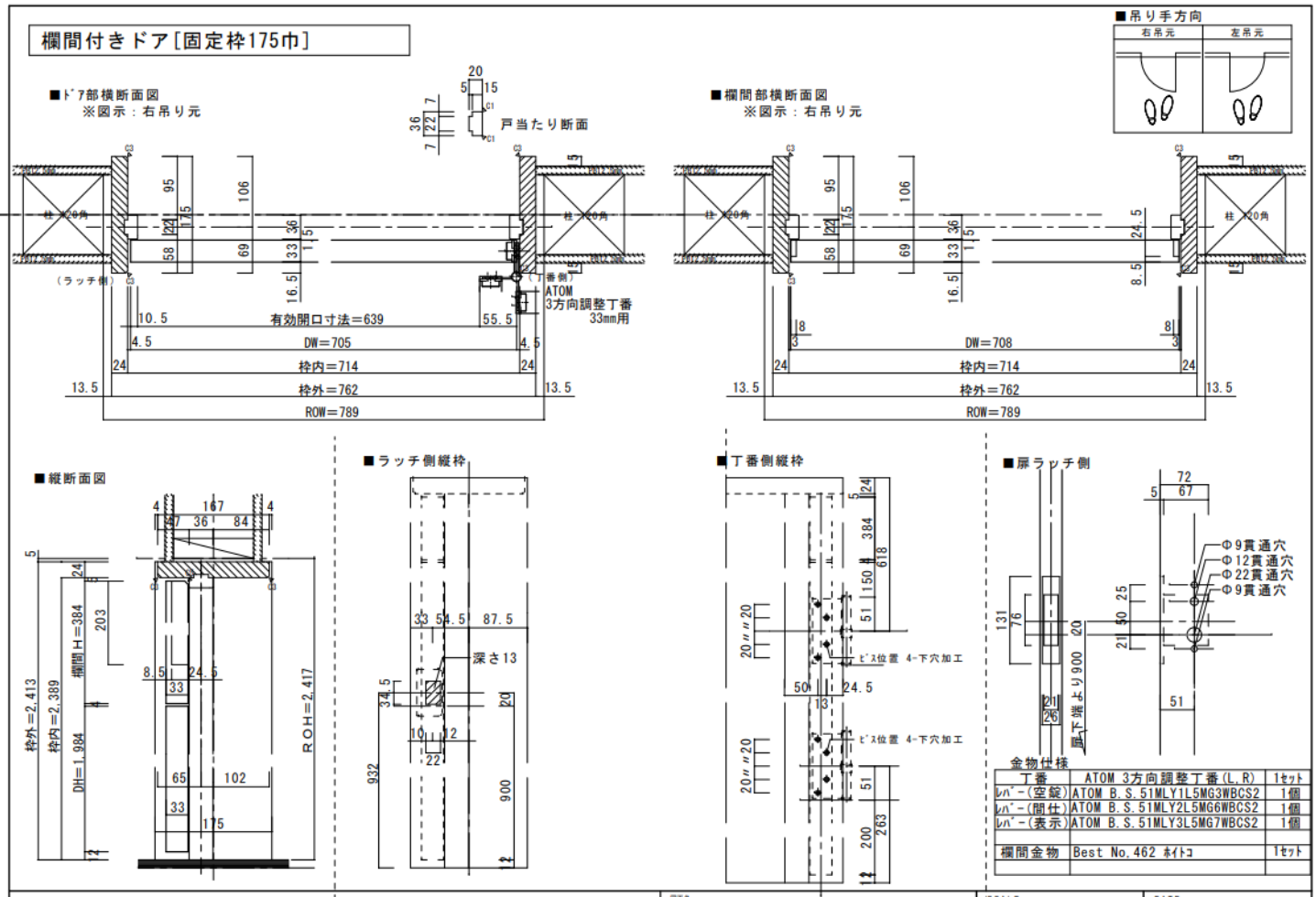

# アクリル欄間付(空錠)

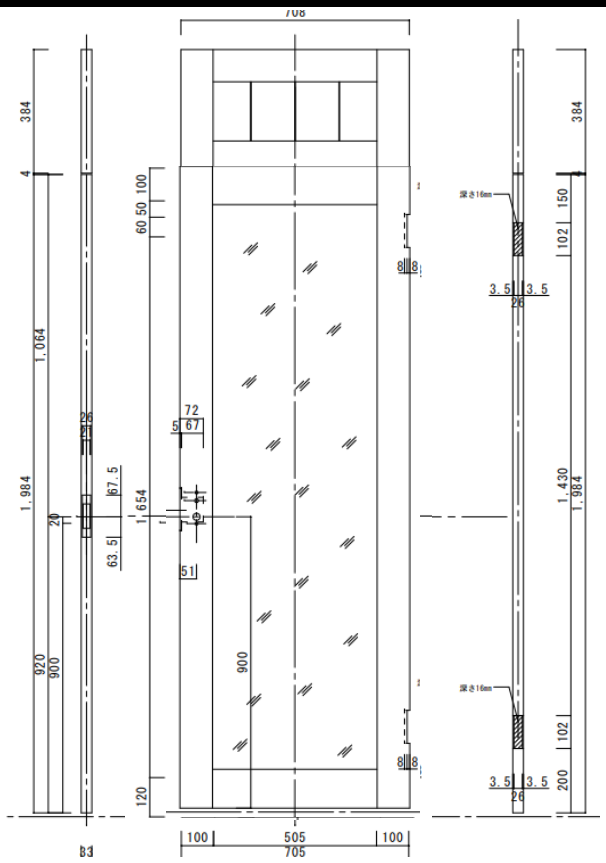

**セット品番**

**●アクリル欄間付空錠 CDS/G07424(L・R)/1**

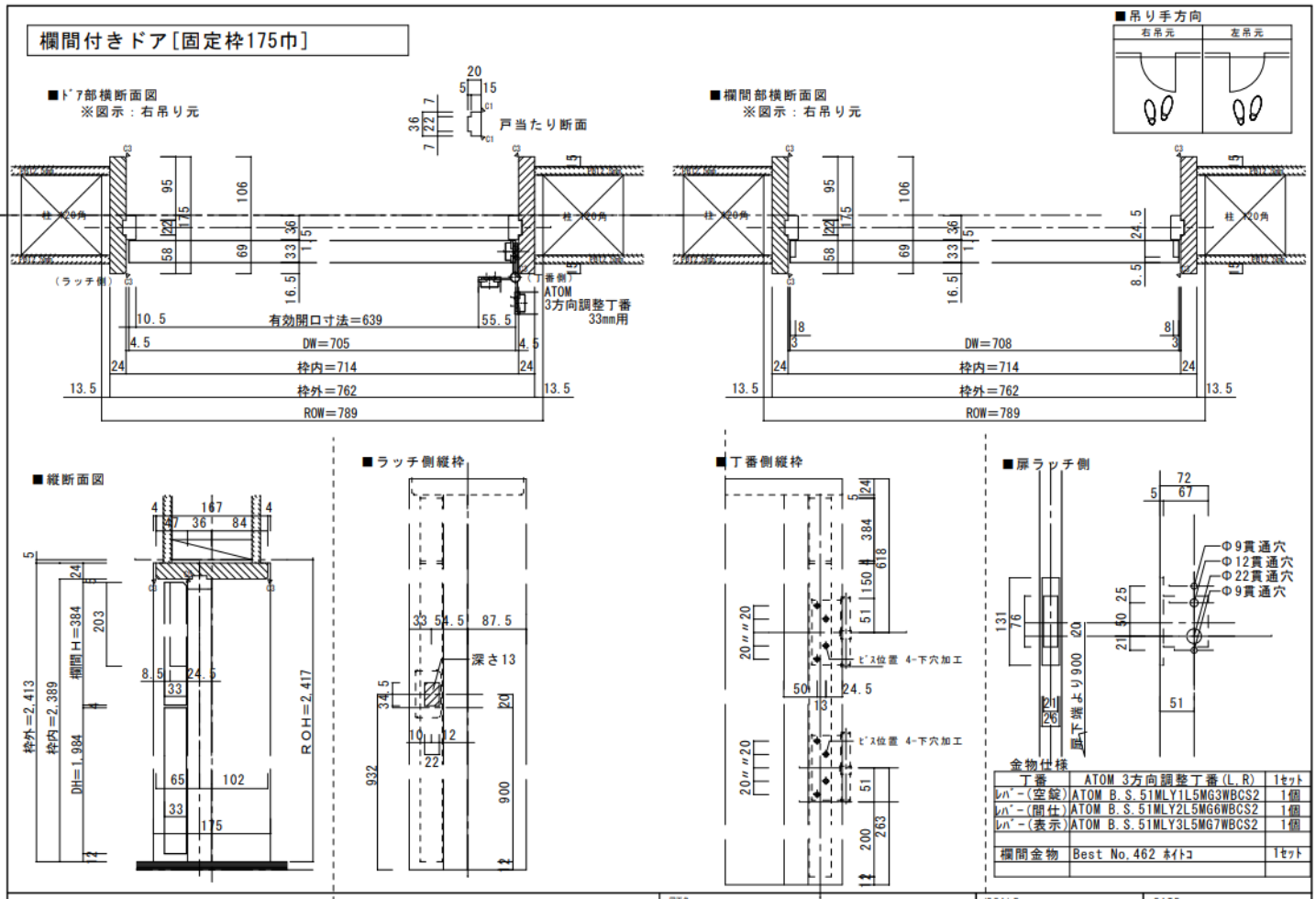

# 建具　引戸（上吊り/Wソフトクローズ）

# 引違い板戸(空錠)/板戸小窓付(空錠)/アクリル(空錠)

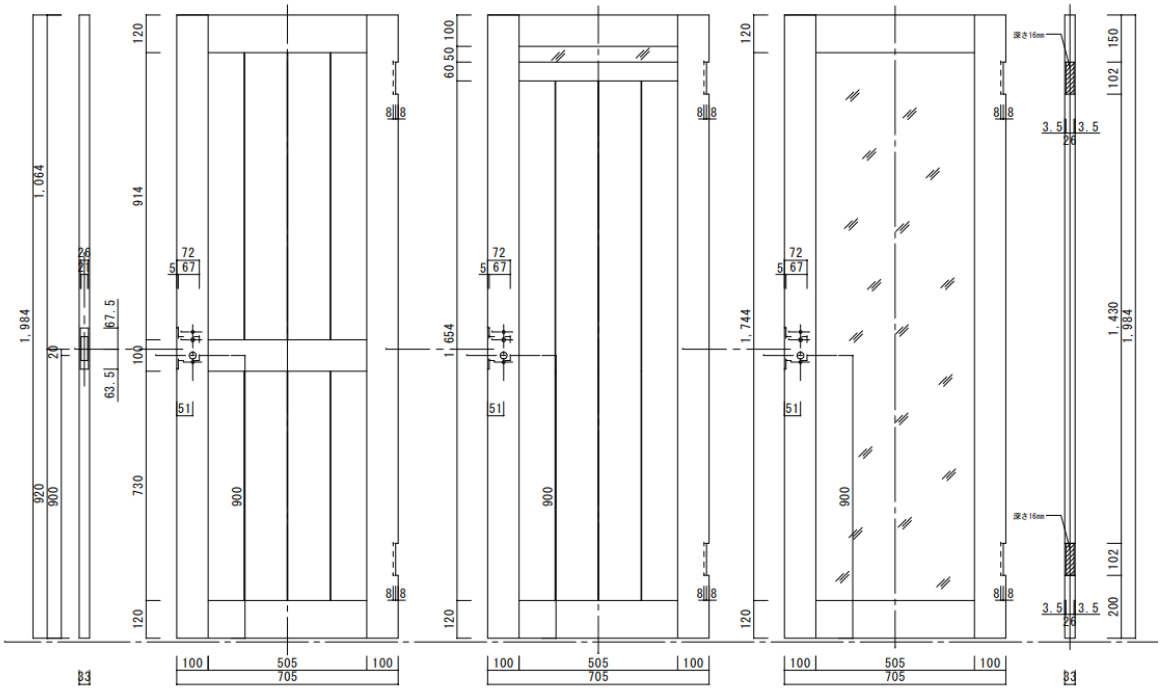

**セット品番**

**●引違い板戸空錠 CS2S/M16320/1●引違い板戸小窓付空錠 CS2S/P16320/1●引違いアクリル空錠 CS/G16320/1**

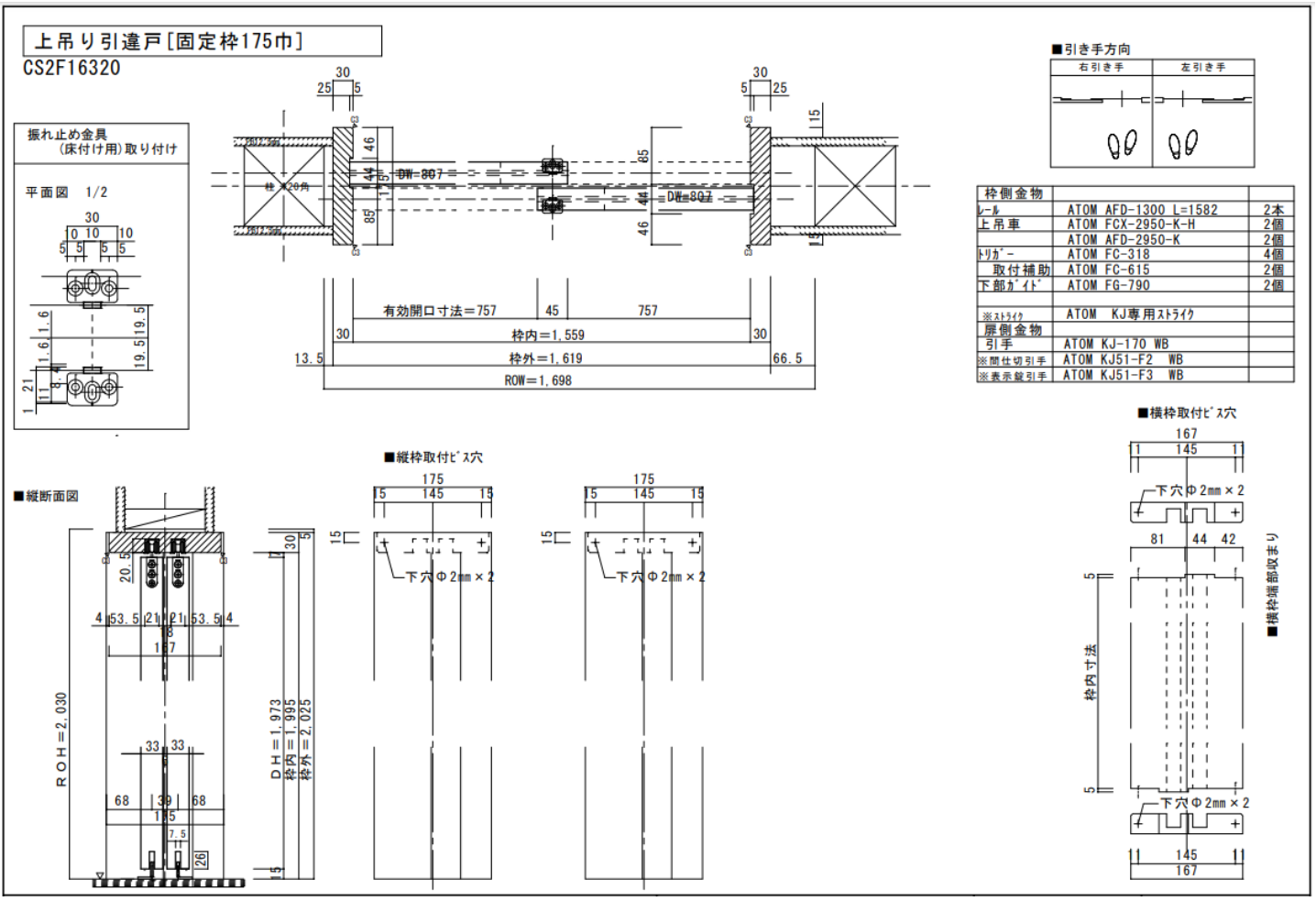


| 枠側金物 | | |
|---|---|---|
| レール | ATOM AFD-1300 L=1582 | 2本 |
| 上吊車 | ATOM FCX-2950-K-H | 2個 |
| | ATOM AFD-2950-K | 2個 |
| トリガー | ATOM FC-318 | 4個 |
| 取付補助 | ATOM FC-615 | 2個 |
| 下部ガイド | ATOM FG-790 | 2個 |
| | | |
| ※ストライク | ATOM KJ専用ストライク | |
| 扉側金物 | | |
| 引手 | ATOM KJ-170 WB | |
| ※間仕切引手 | ATOM KJ51-F2 WB | |
| ※表示錠引手 | ATOM KJ51-F3 WB | |

# 片引き板戸(空錠)/片引き板戸小窓付(空錠)/片引きアクリル(空錠)

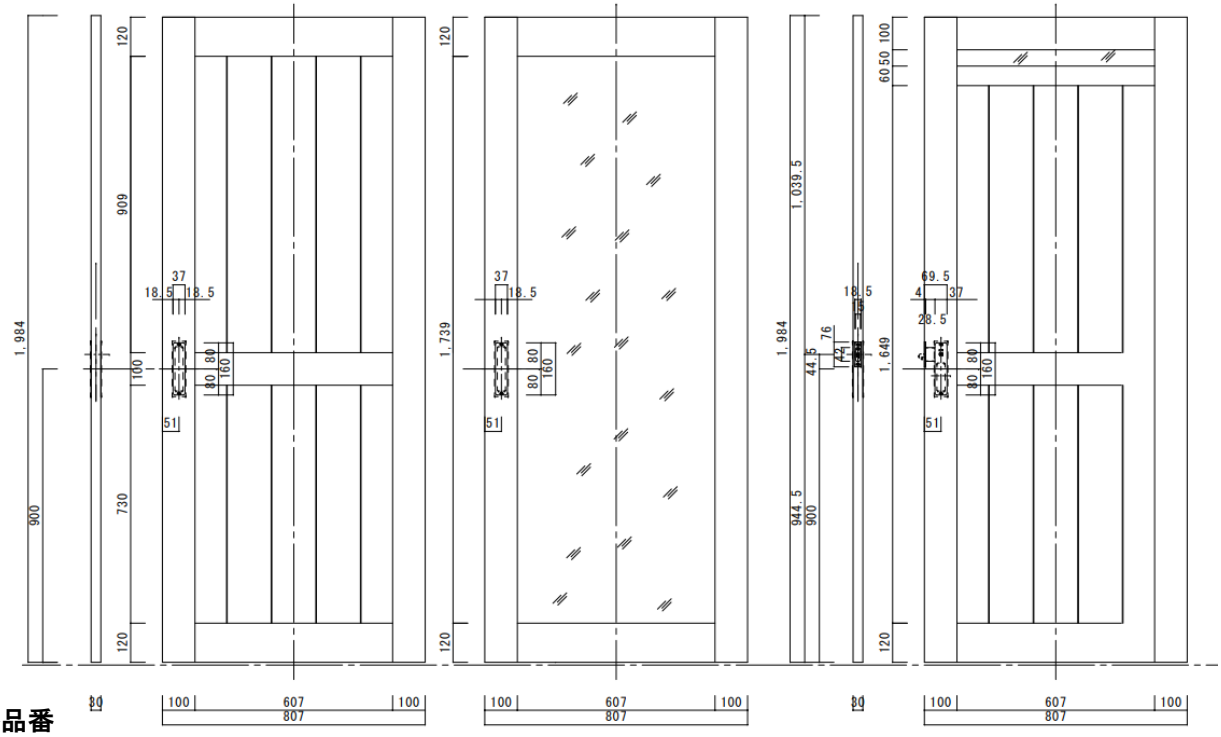


**セット品番**

**●片引き板戸空錠 CS1SW/M16320(L･R)/1●片引き板戸小窓付空錠 CS1SW/P16320(L･R)/1**

**●片引きアクリル空錠 CS1SW/G16320(L･R)/1**

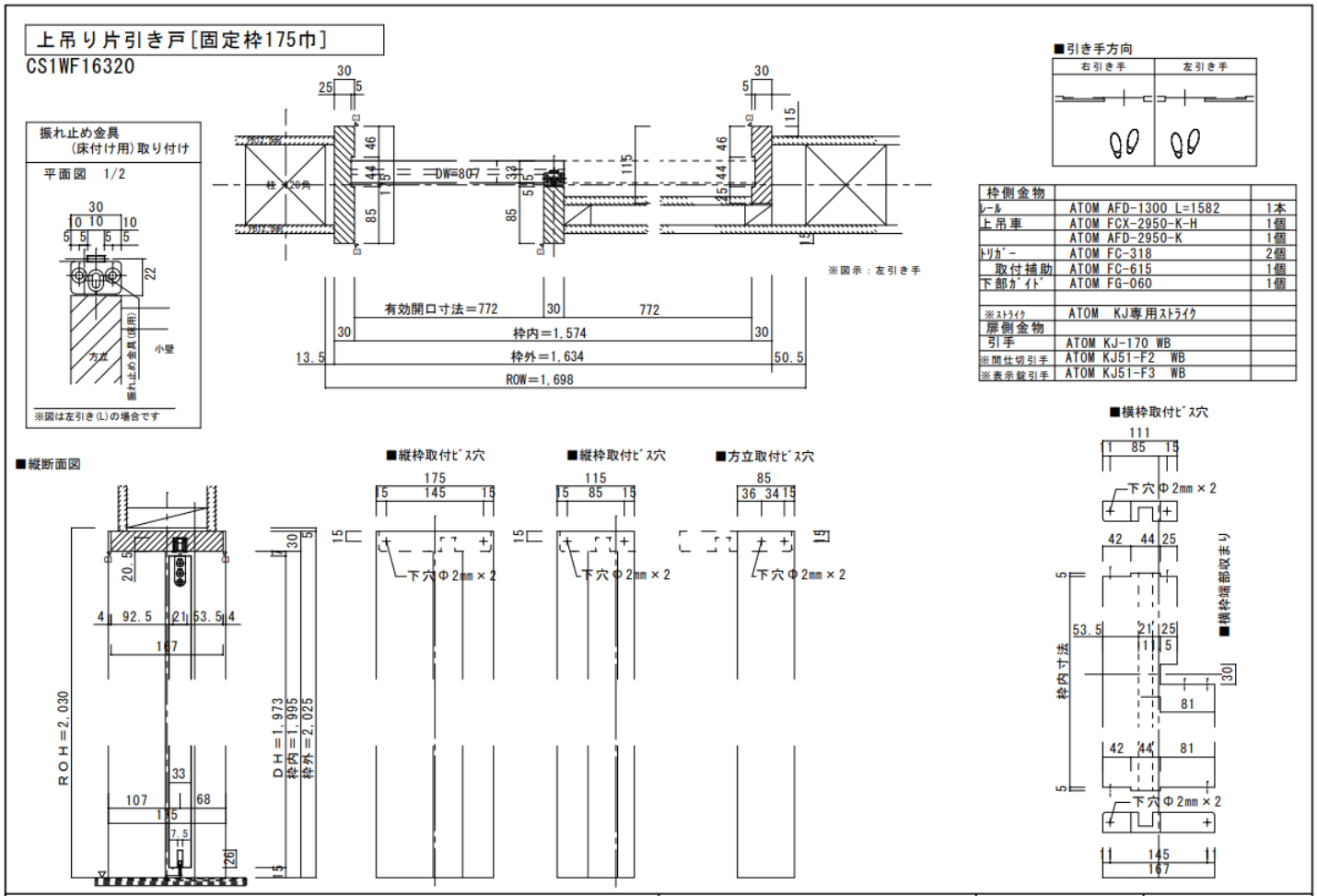


| 枠側金物 | | |
|---|---|---|
| ﾚｰﾙ | ATOM AFD-1300 L=1582 | 1本 |
| 上吊車 | ATOM FCX-2950-K-H | 1個 |
| | ATOM AFD-2950-K | 1個 |
| ﾄﾘｶﾞｰ | ATOM FC-318 | 2個 |
| 取付補助 | ATOM FC-615 | 1個 |
| 下部ｶﾞｲﾄﾞ | ATOM FG-060 | 1個 |
| | | |
| ※ｽﾄﾗｲｸ | ATOM KJ専用ｽﾄﾗｲｸ | |
| 扉側金物 | | |
| 引手 | ATOM KJ-170 WB | |
| ※間仕切引手 | ATOM KJ51-F2 WB | |
| ※表示錠引手 | ATOM KJ51-F3 WB | |

# 片引き板戸(間仕切錠)/片引き板戸小窓付(表示錠)

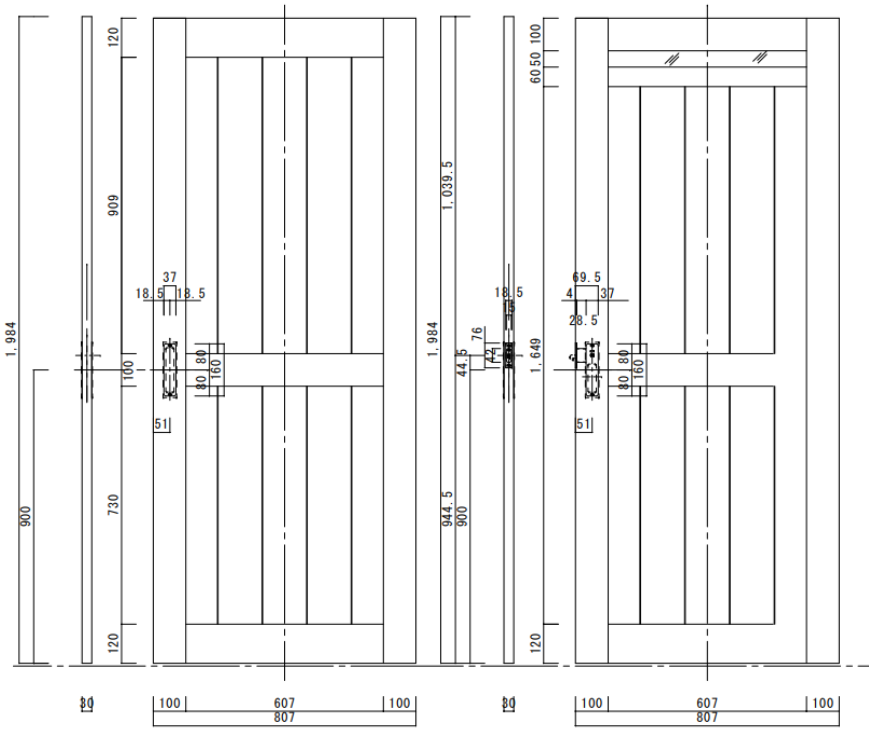

**セット品番**

**●片引き板戸空錠 CS1SW/M16320(L･R)/2●片引き板戸小窓付空錠 CS1SW/P16320(L･R)/3**

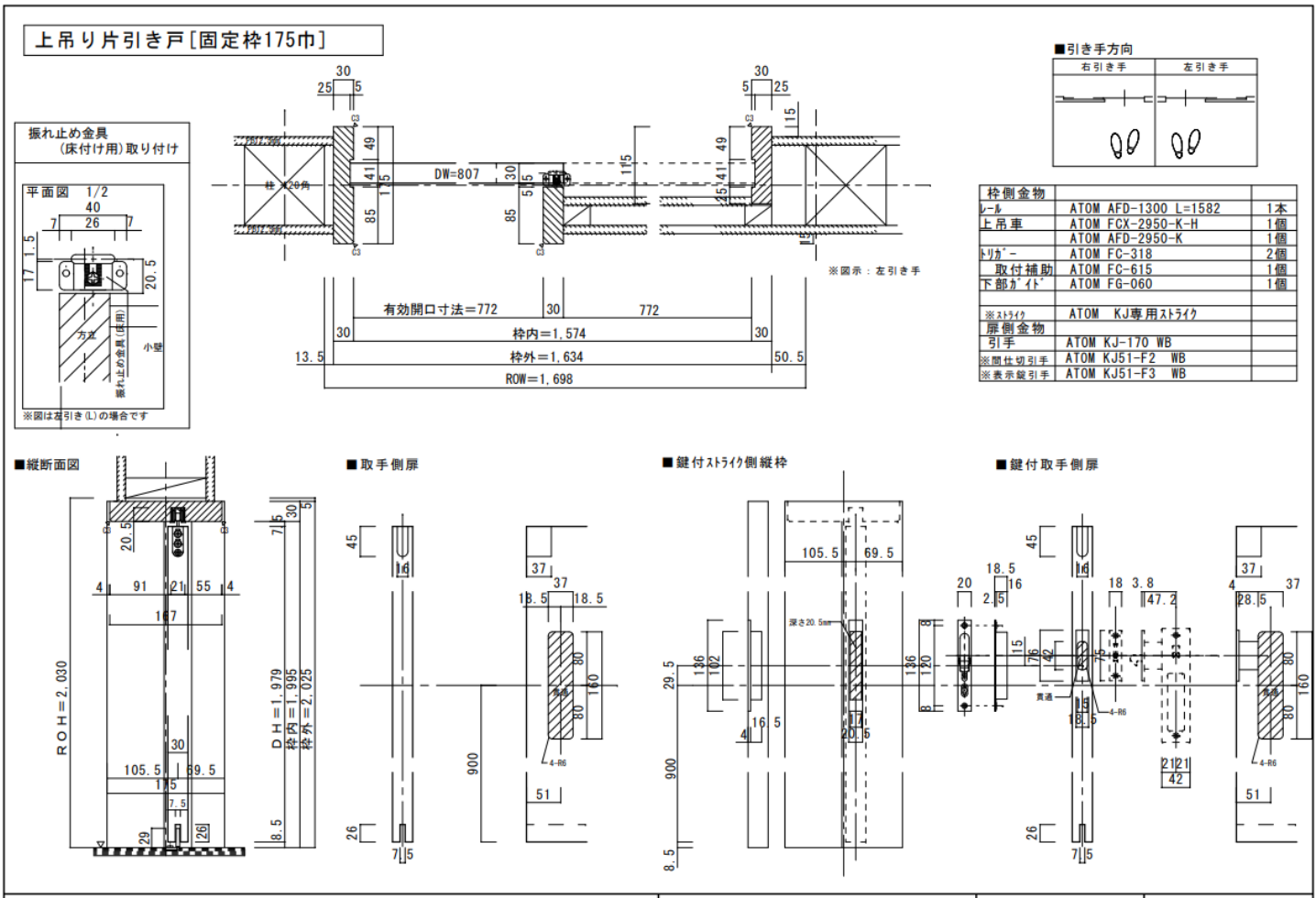


| 枠側金物 | | |
|---|---|---|
| ﾚｰﾙ | ATOM AFD-1300 L=1582 | 1本 |
| 上吊車 | ATOM FCX-2950-K-H | 1個 |
| | ATOM AFD-2950-K | 1個 |
| ﾄﾘｶﾞｰ | ATOM FC-318 | 2個 |
| 取付補助 | ATOM FC-615 | 1個 |
| 下部ｶﾞｲﾄﾞ | ATOM FG-060 | 1個 |
| | | |
| ※ｽﾄﾗｲｸ | ATOM KJ専用ｽﾄﾗｲｸ | |
| 扉側金物 | | |
| 引手 | ATOM KJ-170 WB | |
| ※間仕切引手 | ATOM KJ51-F2 WB | |
| ※表示錠引手 | ATOM KJ51-F3 WB | |

# 片引き入隅板戸(空錠)/片引き入隅板戸小窓付(空錠)/片引き入隅アクリル(空錠)

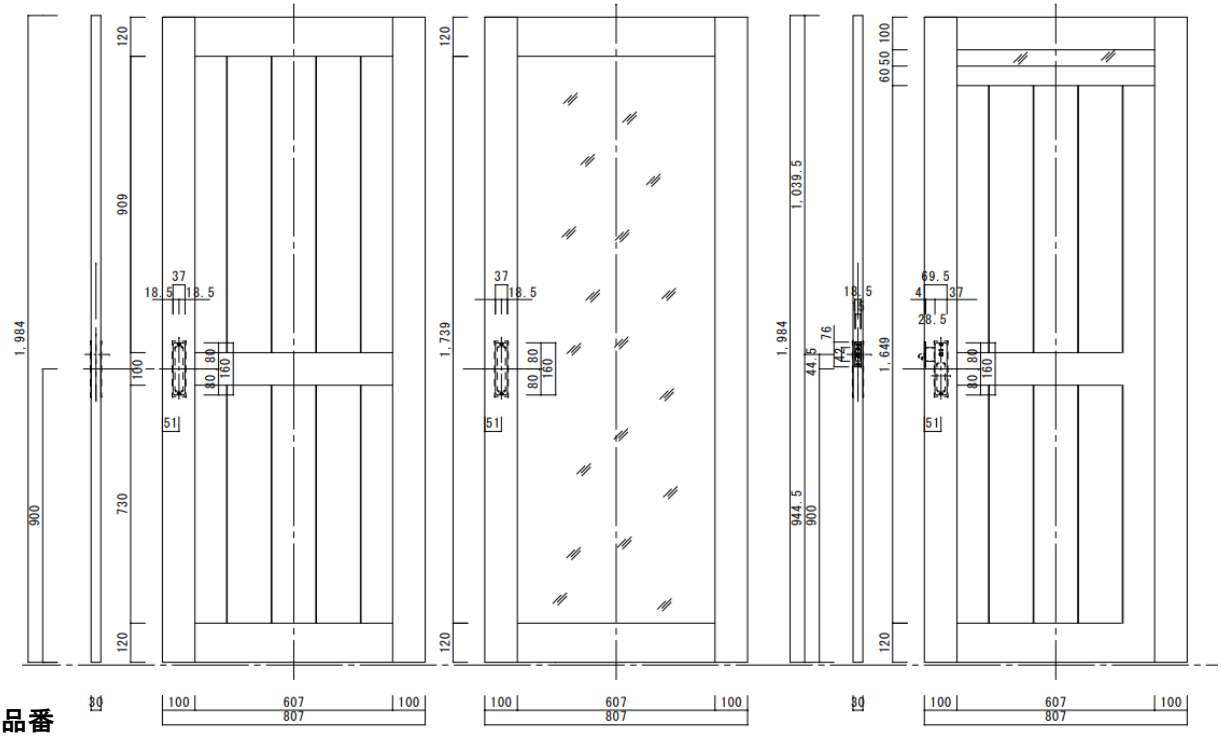


**セット品番**

**●片引き入隅板戸空錠 CS1SW/M15820(L･R)/1●片引き入隅板戸小窓付空錠 CS1SW/P15820(L･R)/1**

**●片引き入隅アクリル空錠 CS1SW/G15820(L･R)/1**

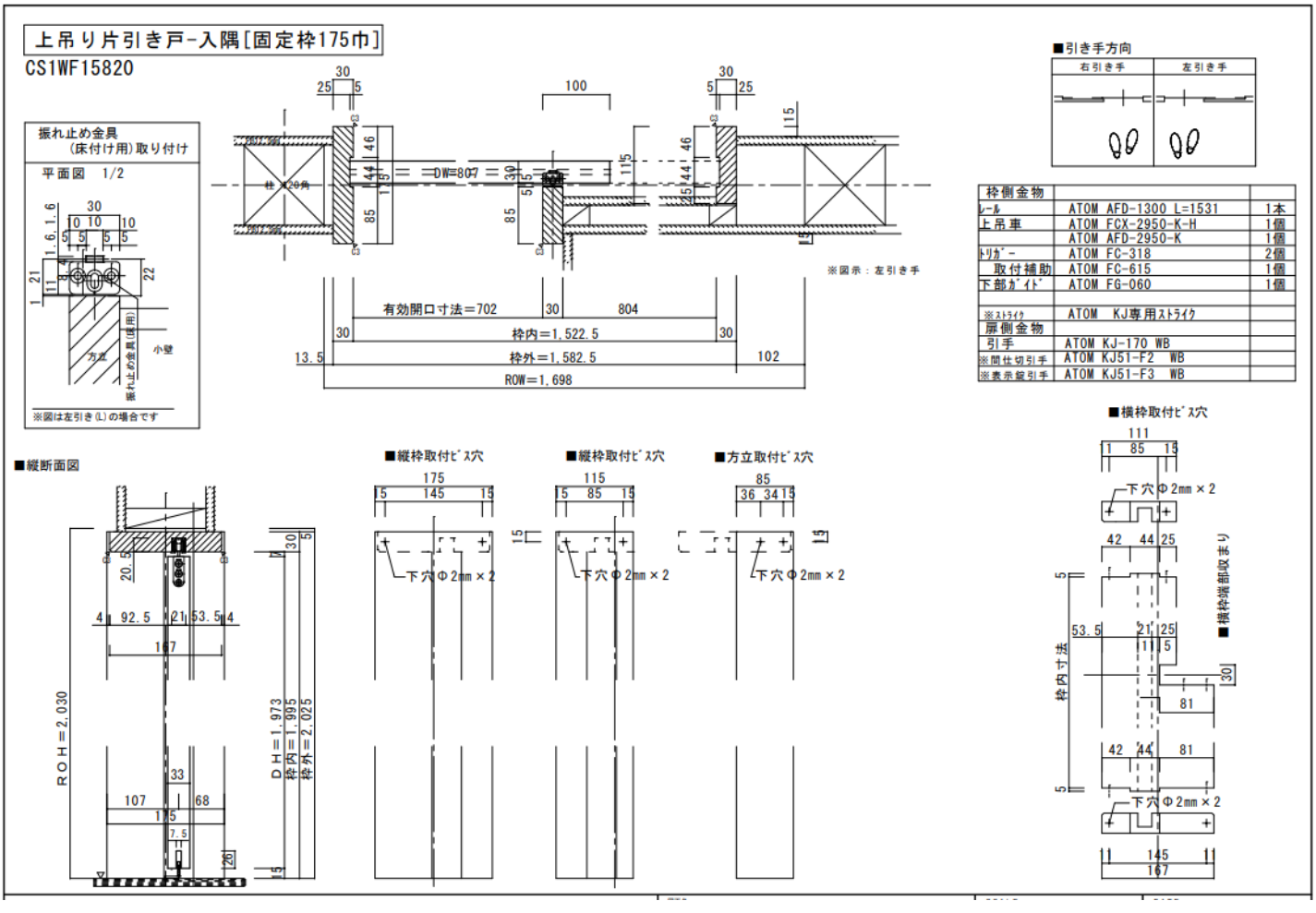


| 枠側金物 | | |
|---|---|---|
| ﾚｰﾙ | ATOM AFD-1300 L=1531 | 1本 |
| 上吊車 | ATOM FCX-2950-K-H | 1個 |
| | ATOM AFD-2950-K | 1個 |
| ﾄﾘｶﾞｰ | ATOM FC-318 | 2個 |
| 取付補助 | ATOM FC-615 | 1個 |
| 下部ｶﾞｲﾄﾞ | ATOM FG-060 | 1個 |
| | | |
| ※ｽﾄﾗｲｸ | ATOM KJ専用ｽﾄﾗｲｸ | |
| 扉側金物 | | |
| 引手 | ATOM KJ-170 WB | |
| ※間仕切引手 | ATOM KJ51-F2 WB | |
| ※表示錠引手 | ATOM KJ51-F3 WB | |

# 片引き入隅板戸(間仕切錠)/片引き入隅板戸小窓付(表示錠)

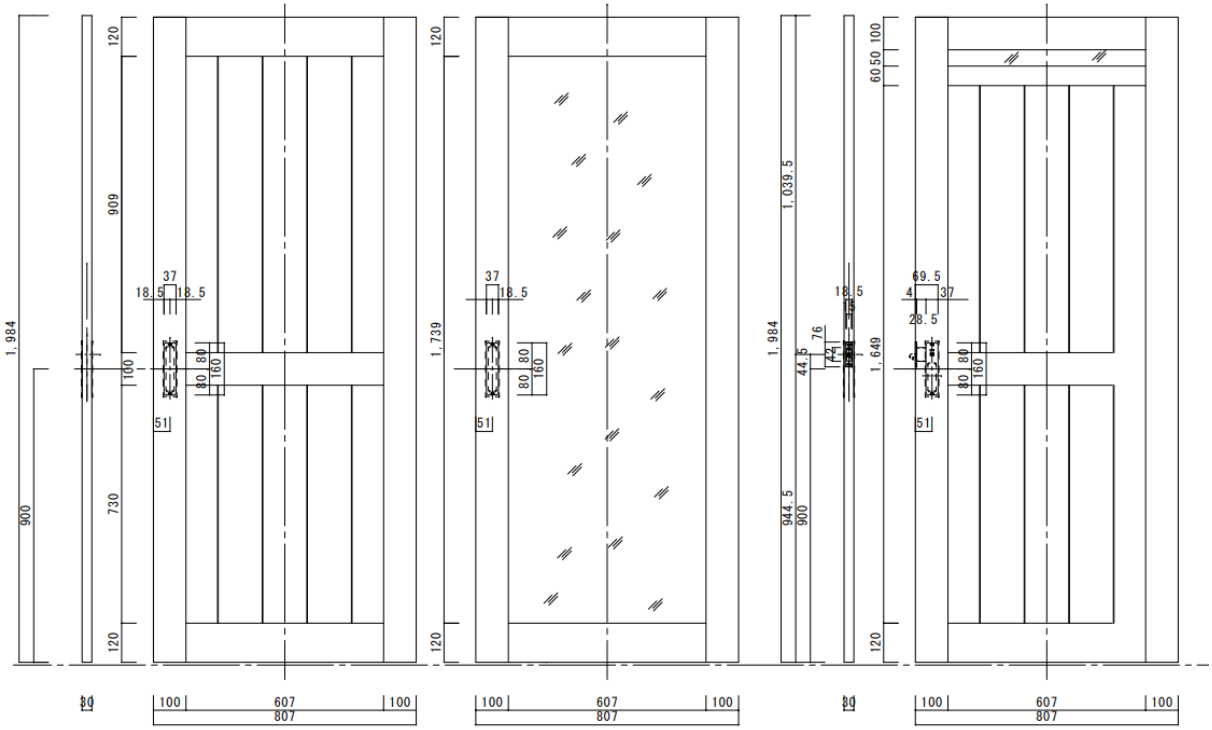

**セット品番**

**●片引き入隅板戸間仕切錠 CS1SW/M15820(L・R)/2●片引き入隅板戸小窓付表示錠 CS1SW/P15820(L・R)/3**

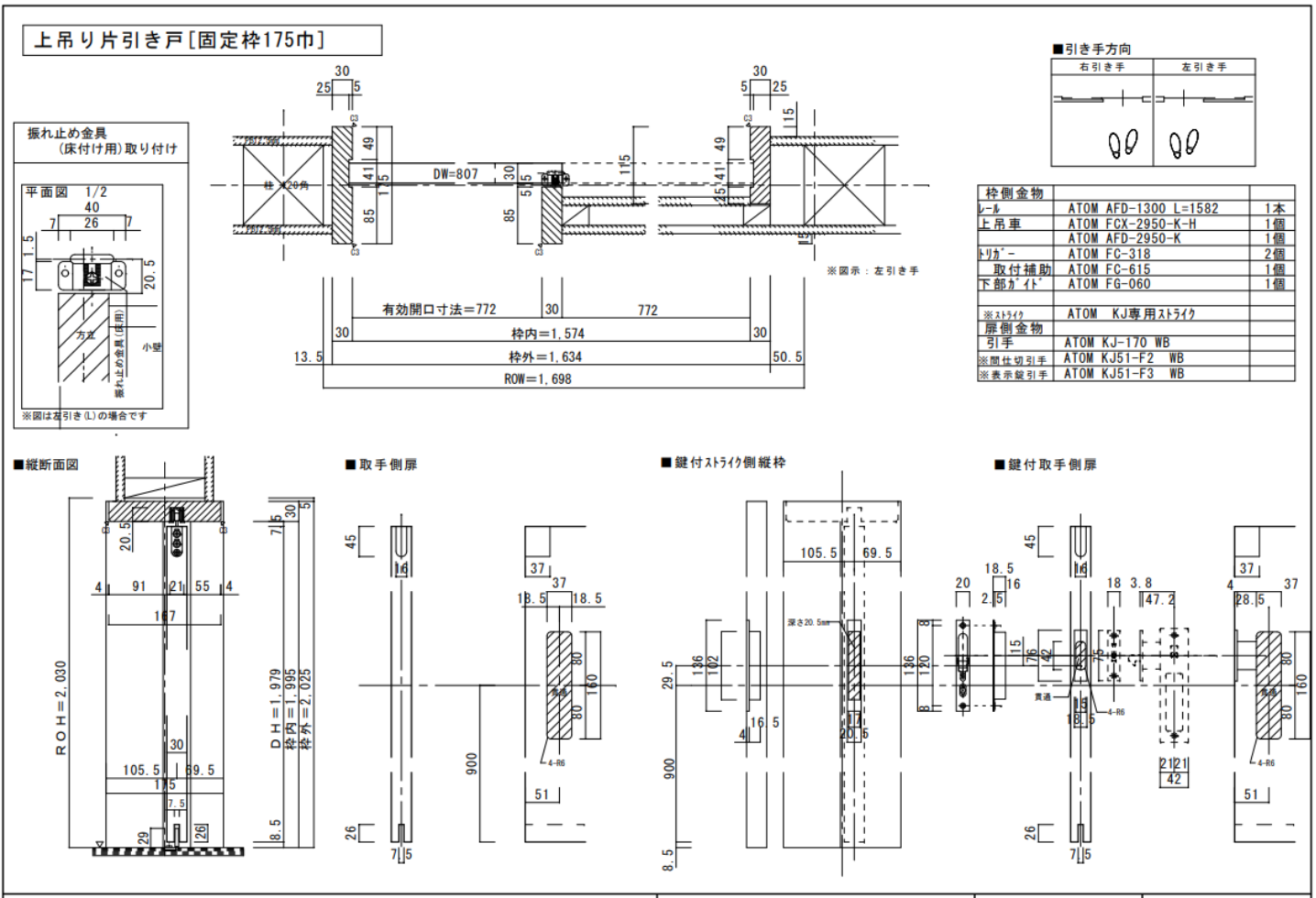


| 枠側金物 | | |
|---|---|---|
| レール | ATOM AFD-1300 L=1582 | 1本 |
| 上吊車 | ATOM FCX-2950-K-H | 1個 |
| | ATOM AFD-2950-K | 1個 |
| トリガー | ATOM FC-318 | 2個 |
| 取付補助 | ATOM FC-615 | 1個 |
| 下部ガイド | ATOM FG-060 | 1個 |
| | | |
| ※ストライク | ATOM KJ専用ストライク | |
| 扉側金物 | | |
| 引手 | ATOM KJ-170 WB | |
| ※間仕切引手 | ATOM KJ51-F2 WB | |
| ※表示錠引手 | ATOM KJ51-F3 WB | |

# アウトセット片引き板戸(空錠)/アウトセット片引き板戸小窓付(空錠)/アウトセット片引きアクリル(空錠)

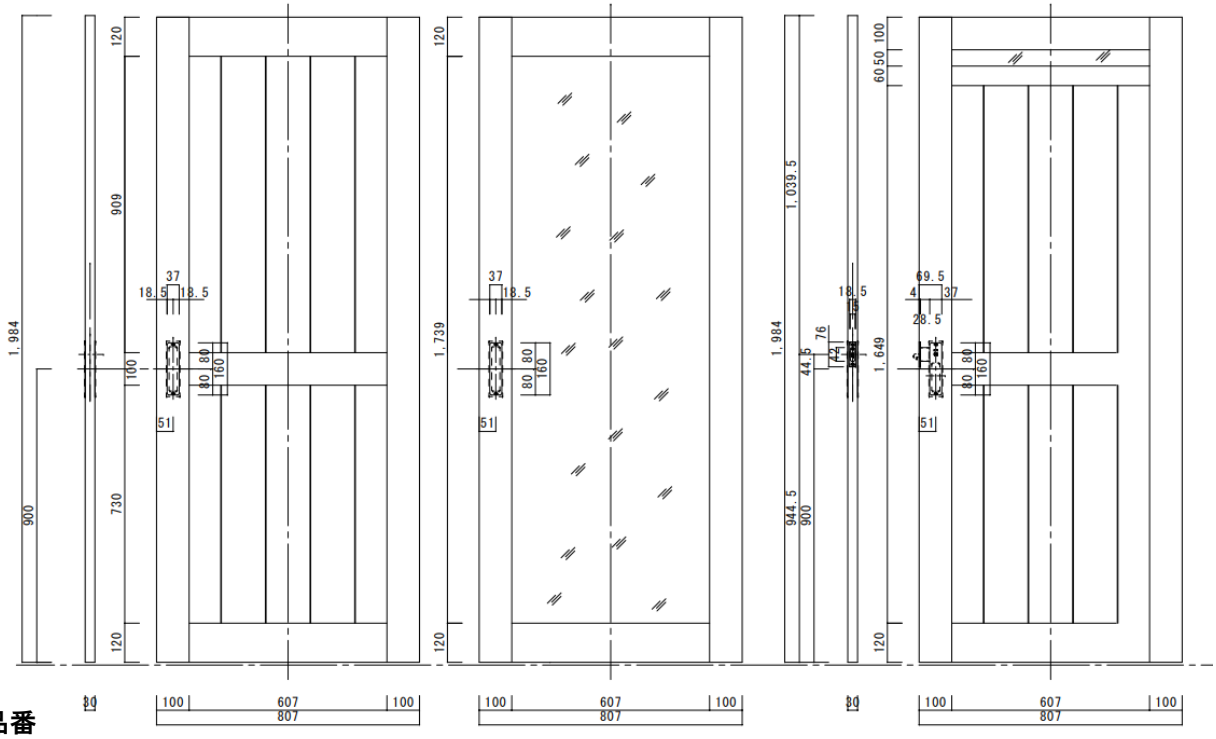


**セット品番**

●アウトセット片引き板戸空錠　CS1SOS/M16320(L・R)/1●アウトセット片引き板戸小窓付空錠　CS1SOS/P16320(L・R)/1

●アウトセット片引きアクリル空錠　CS1SOS/G16320(L・R)/1

# 2枚引込み戸6尺連動タイプ板戸(空錠)/2枚引込み戸6尺連動タイプ板戸小窓付(空錠)/2枚引込み戸6尺連動タイプアクリル(空錠)

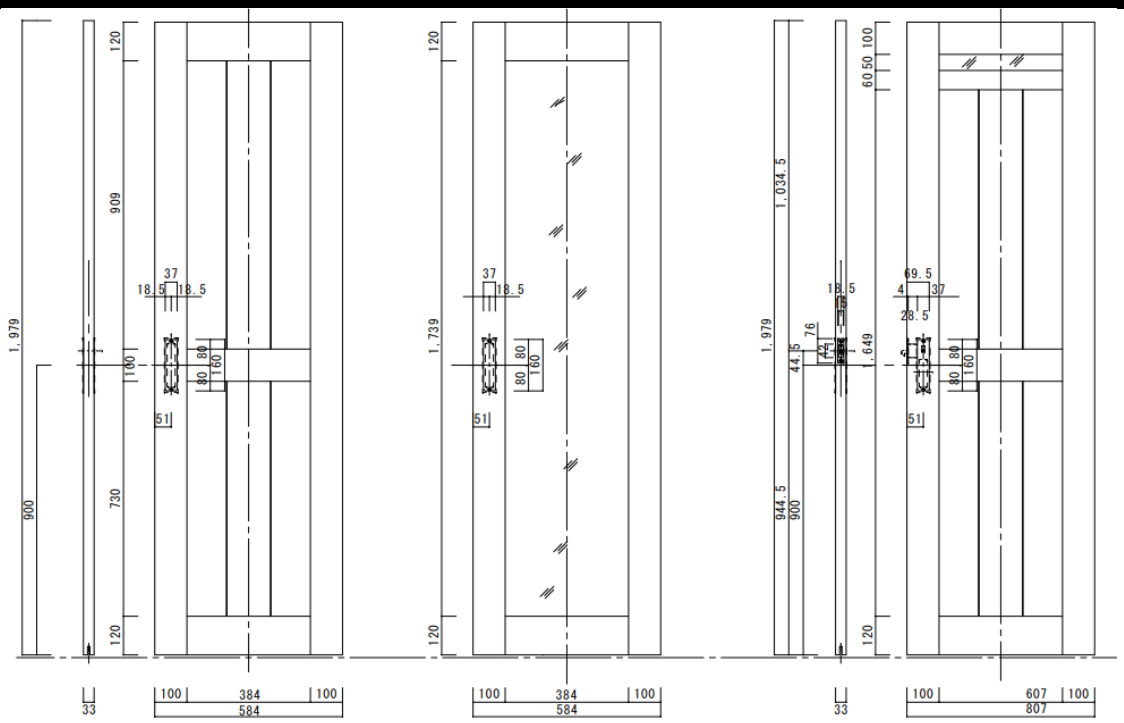

**セット品番**

**●2枚引込み連動タイプ6尺板戸空錠　CS2SW/M16720(L･R)/1●2枚引込み連動タイプ6尺板戸小窓付空錠　CS2SW/P16320(L･R)/1**

**●2枚引込み連動タイプ6尺アクリル空錠　CS2SW/G16320(L･R)/1**

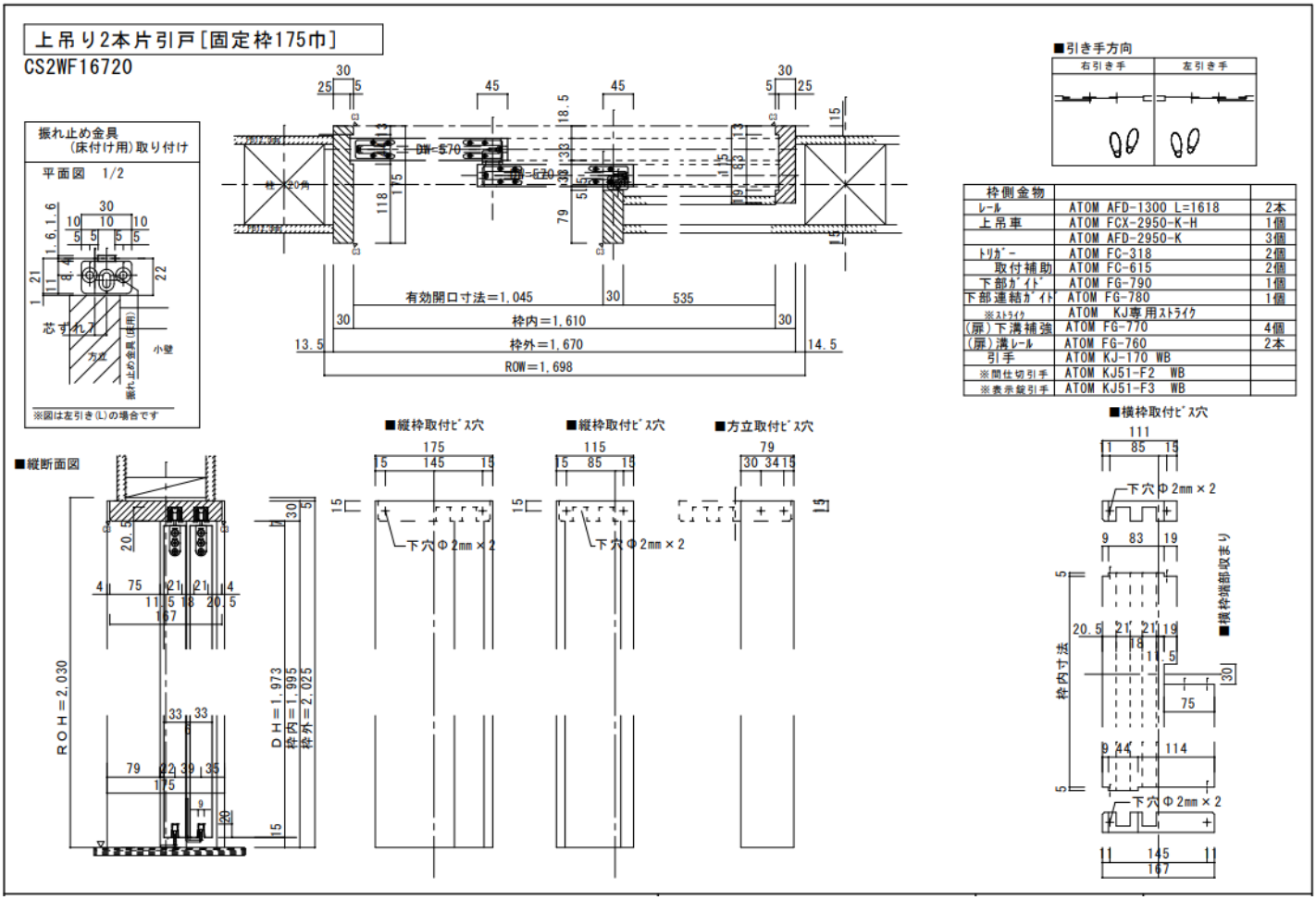


| 枠側金物 | | |
|---|---|---|
| レール | ATOM AFD-1300 L=1618 | 2本 |
| 上吊車 | ATOM FCX-2950-K-H | 1個 |
| | ATOM AFD-2950-K | 3個 |
| トリガー | ATOM FC-318 | 2個 |
| 取付補助 | ATOM FC-615 | 2個 |
| 下部ガイド | ATOM FG-790 | 1個 |
| 下部連結ガイド | ATOM FG-780 | 1個 |
| ※ストライク | ATOM KJ専用ストライク | |
| (扉)下溝補強 | ATOM FG-770 | 4個 |
| (扉)溝レール | ATOM FG-760 | 2本 |
| 引手 | ATOM KJ-170 WB | |
| ※間仕切引手 | ATOM KJ51-F2 WB | |
| ※表示錠引手 | ATOM KJ51-F3 WB | |

# 2枚引込み戸6尺連動タイプ板戸(間仕切錠)/2枚引込み戸6尺連動タイプ板戸小窓付(表示錠)

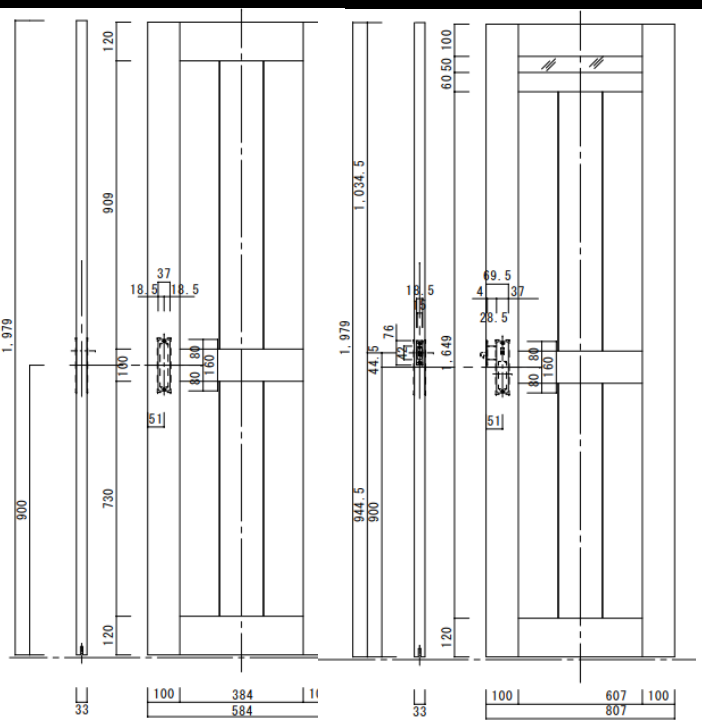

**セット品番**

**●2枚引込み連動タイプ6尺板戸空錠　CS2SW/M16720(L･R)/2●2枚引込み連動タイプ6尺板戸小窓付空錠　CS2SW/P16320(L･R)/3**

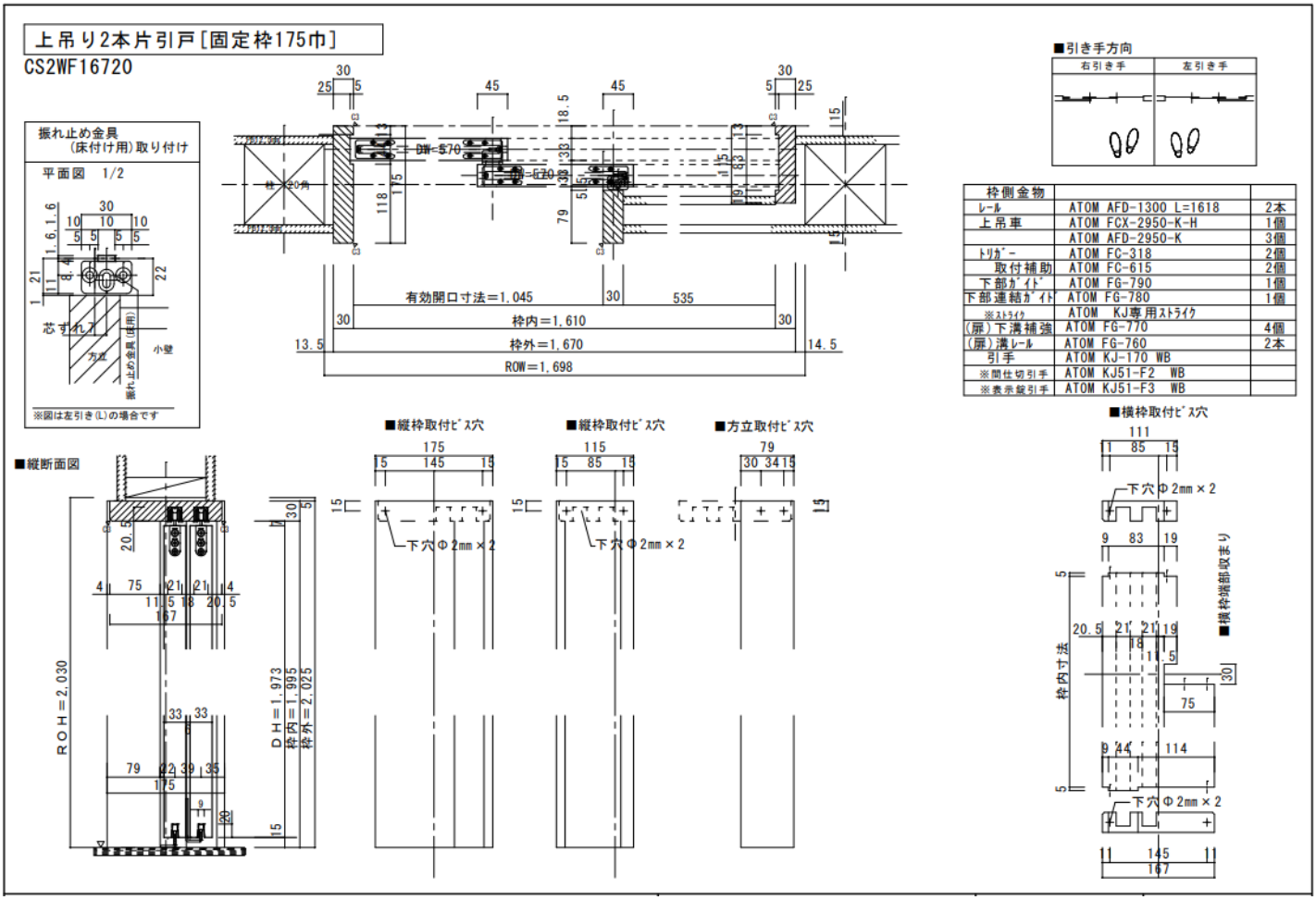


| 枠側金物 | | |
|---|---|---|
| レール | ATOM AFD-1300 L=1618 | 2本 |
| 上吊車 | ATOM FCX-2950-K-H | 1個 |
| | ATOM AFD-2950-K | 3個 |
| トリガー | ATOM FC-318 | 2個 |
| 取付補助 | ATOM FC-615 | 2個 |
| 下部ガイド | ATOM FG-790 | 1個 |
| 下部連結ガイド | ATOM FG-780 | 1個 |
| ※ストライク | ATOM KJ専用ストライク | |
| (扉)下溝補強 | ATOM FG-770 | 4個 |
| (扉)溝レール | ATOM FG-760 | 2本 |
| 引手 | ATOM KJ-170 WB | |
| ※間仕切引手 | ATOM KJ51-F2 WB | |
| ※表示錠引手 | ATOM KJ51-F3 WB | |

# 2枚引込み戸9尺連動タイプ板戸(空錠)/2枚引込み戸9尺連動タイプ板戸小窓付(空錠)/2枚引込み戸9尺連動タイプアクリル(空錠)

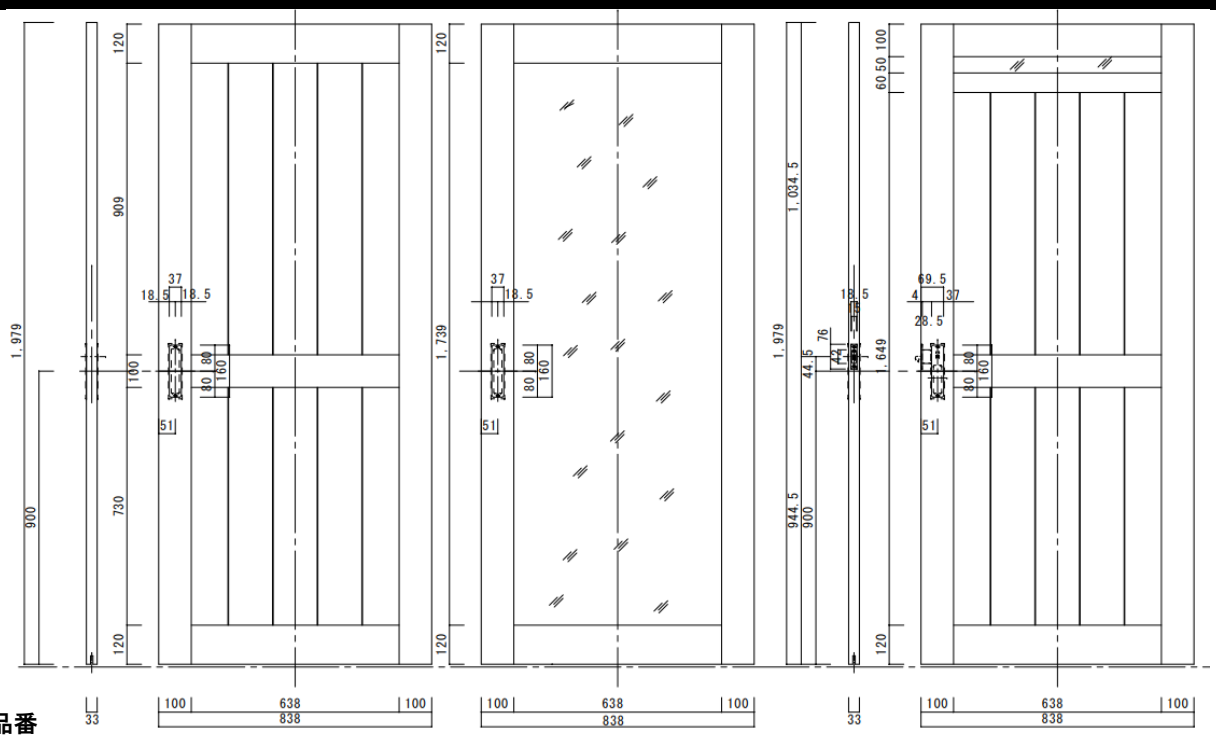


**セット品番**

**●2枚引込み連動タイプ9尺板戸空錠　CS2SW/M25220(L･R)/1●2枚引込み連動タイプ9尺板戸小窓付空錠　CS2SW/P25220(L･R)/1**

**●2枚引込み連動タイプ9尺アクリル空錠　CS2SW/G25220(L･R)/1**

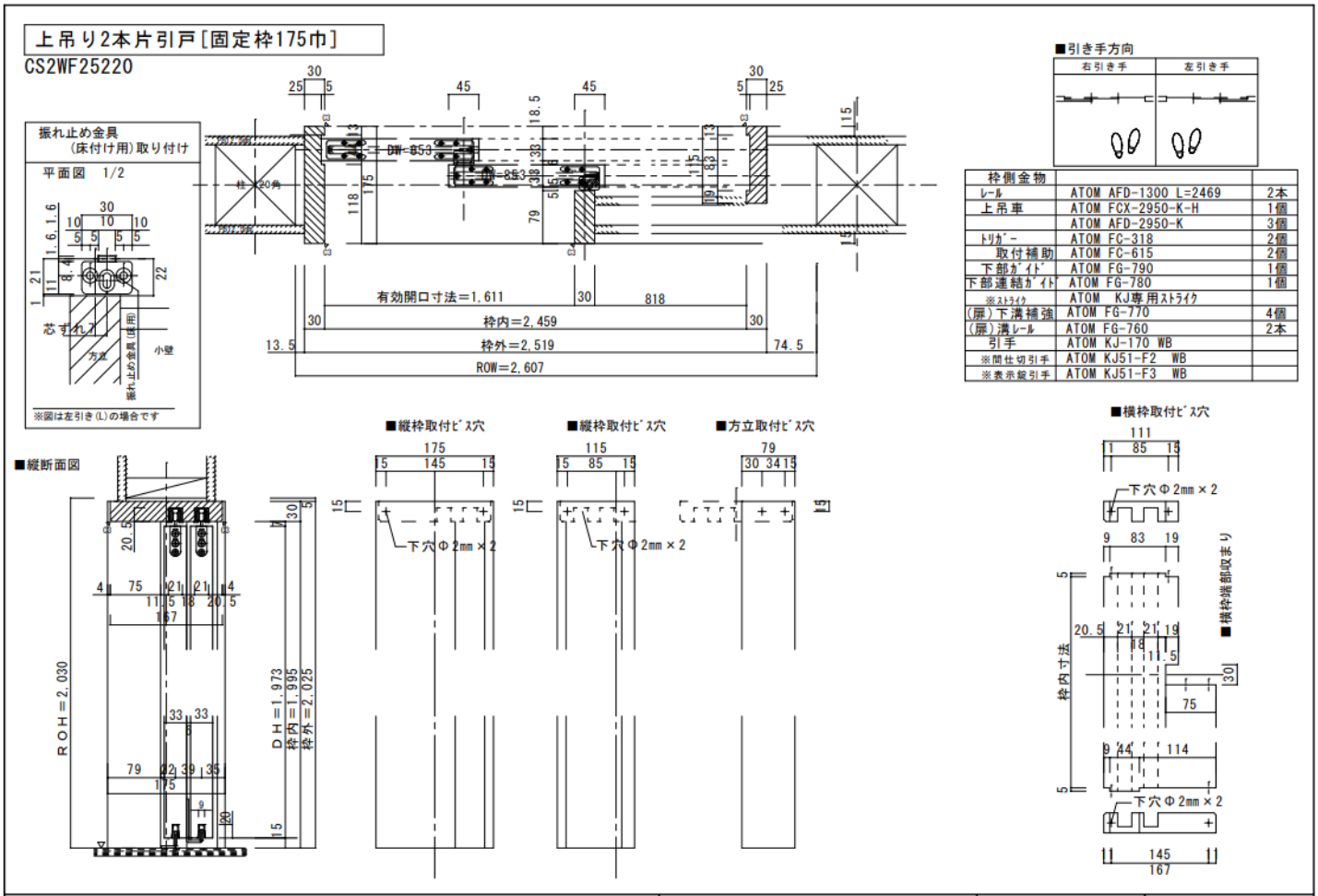


| 枠側金物 | | |
|---|---|---|
| レール | ATOM AFD-1300 L=2469 | 2本 |
| 上吊車 | ATOM FCX-2950-K-H | 1個 |
| | ATOM AFD-2950-K | 3個 |
| トリガー | ATOM FC-318 | 2個 |
| 取付補助 | ATOM FC-615 | 2個 |
| 下部ガイド | ATOM FG-790 | 1個 |
| 下部連結ガイド | ATOM FG-780 | 1個 |
| ※ストライク | ATOM KJ専用ストライク | |
| (扉)下溝補強 | ATOM FG-770 | 4個 |
| (扉)溝レール | ATOM FG-760 | 2本 |
| 引手 | ATOM KJ-170 WB | |
| ※間仕切引手 | ATOM KJ51-F2 WB | |
| ※表示錠引手 | ATOM KJ51-F3 WB | |

# 2枚引込み戸9尺連動タイプ板戸(間仕切錠)/2枚引込み戸9尺連動タイプ板戸小窓付(表示錠)

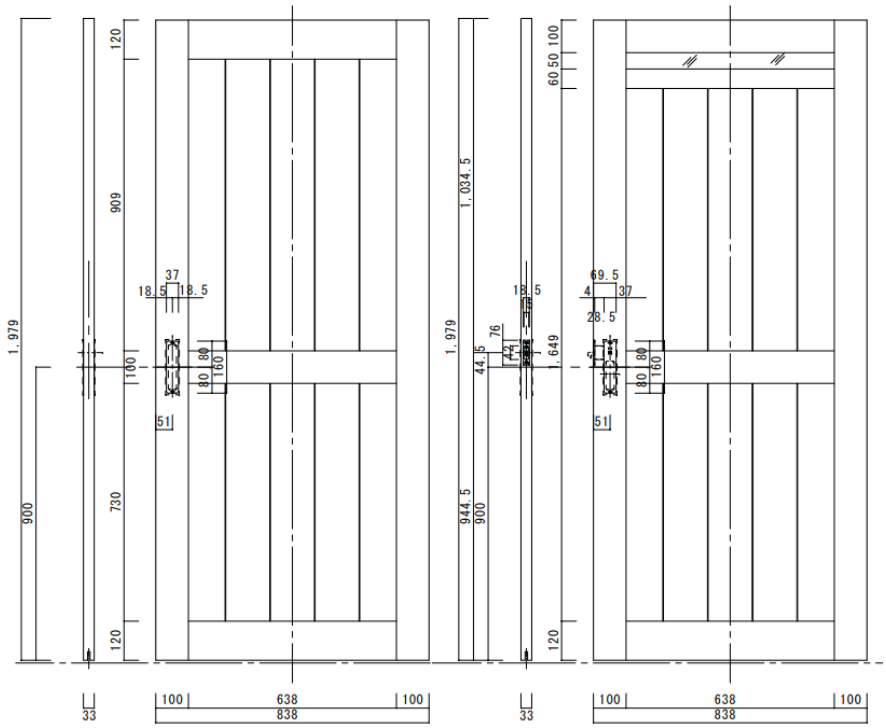


**セット品番**

**●2枚引込み連動タイプ9尺板戸空錠　CS2SW/M25220(L･R)/2●2枚引込み連動タイプ9尺板戸小窓付空錠　CS2SW/P25220(L･R)/3**

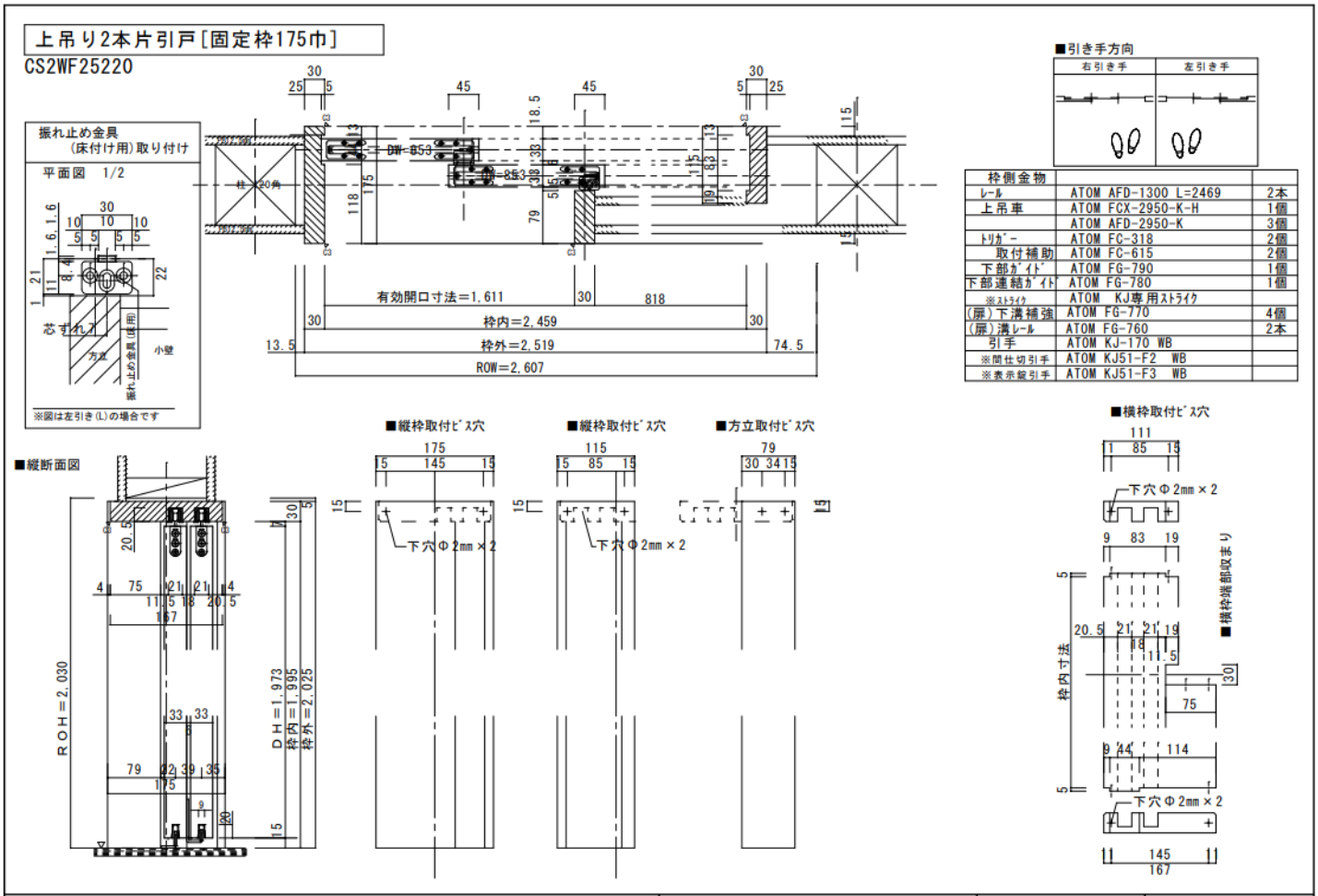


| 枠側金物 | | |
|---|---|---|
| レール | ATOM AFD-1300 L=2469 | 2本 |
| 上吊車 | ATOM FCX-2950-K-H | 1個 |
| | ATOM AFD-2950-K | 3個 |
| トリガー | ATOM FC-318 | 2個 |
| 取付補助 | ATOM FC-615 | 2個 |
| 下部ガイド | ATOM FG-790 | 1個 |
| 下部連結ガイド | ATOM FG-780 | 1個 |
| ※ストライク | ATOM KJ専用ストライク | |
| (扉)下溝補強 | ATOM FG-770 | 4個 |
| (扉)溝レール | ATOM FG-760 | 2本 |
| 引手 | ATOM KJ-170 WB | |
| ※間仕切引手 | ATOM KJ51-F2 WB | |
| ※表示錠引手 | ATOM KJ51-F3 WB | |

# 3枚引込み戸12尺連動タイプ板戸(空錠)
# 3枚引込み戸12尺連動タイプ板戸小窓付(空錠)
# 3枚引込み戸12尺連動タイプアクリル(空錠)

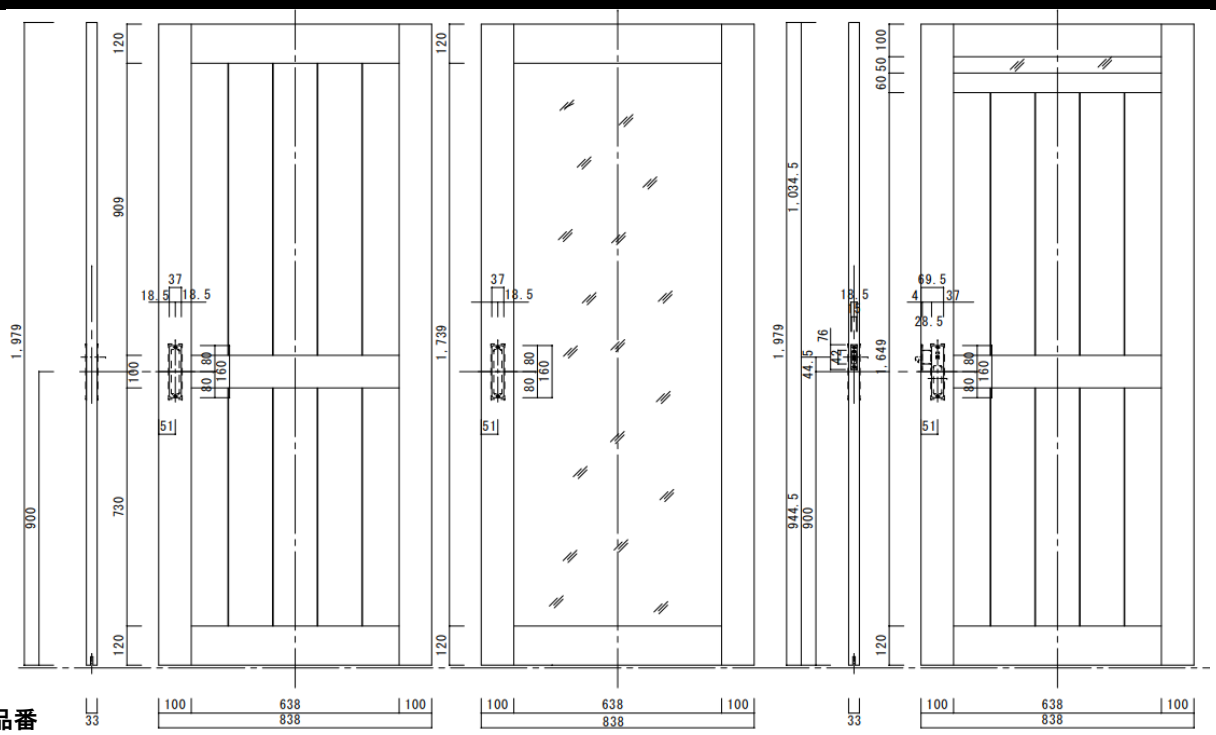


**セット品番**

●3枚引込み連動タイプ12尺板戸空錠　CS3SW/M33220(L･R)/1●3枚引込み連動タイプ12尺板戸小窓付空錠　CS3SW/P33220(L･R)/1

●3枚引込み連動タイプ12尺アクリル空錠　CS3SW/G33220(L･R)/1

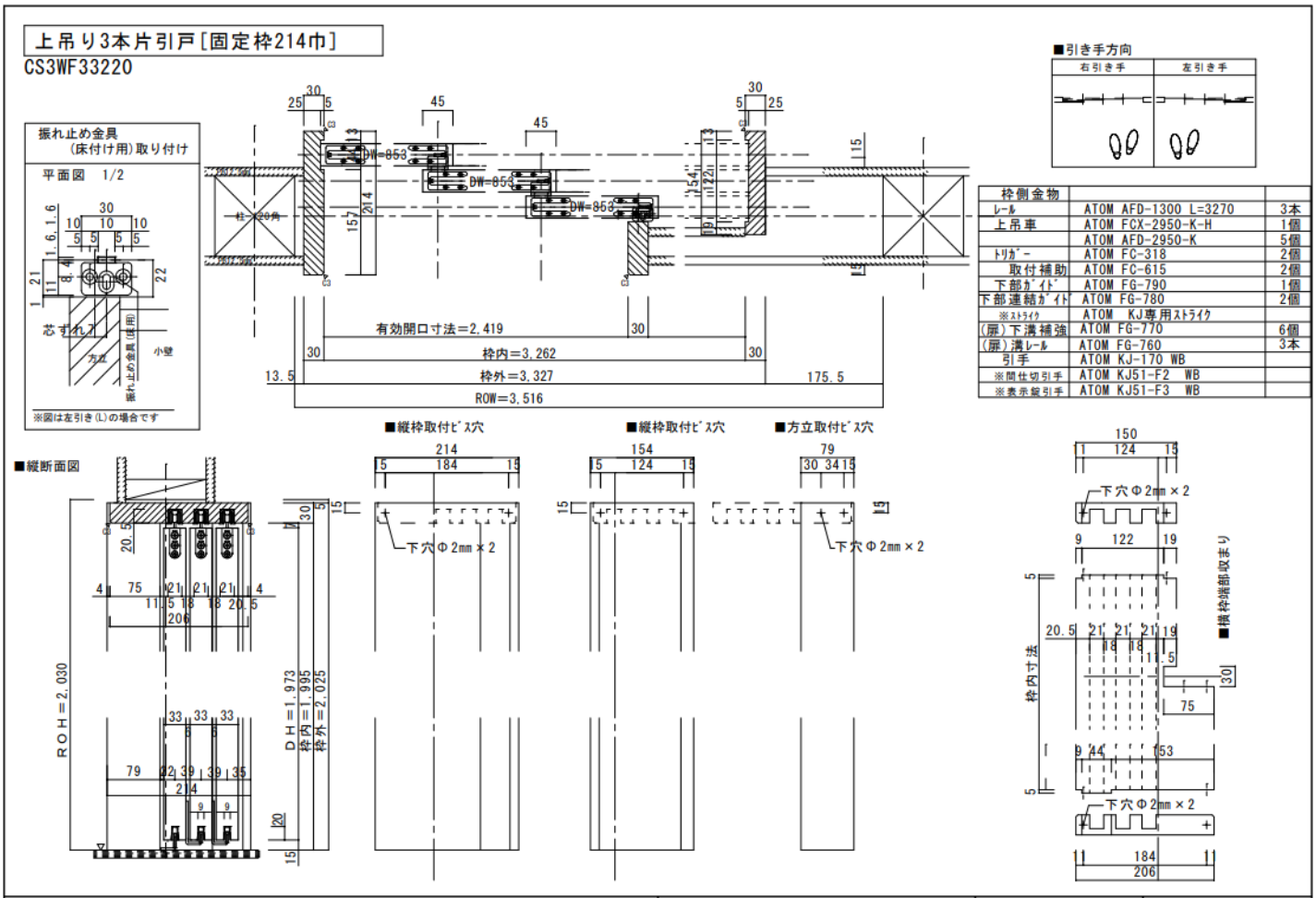


| 枠側金物 | | |
|---|---|---|
| ﾚｰﾙ | ATOM AFD-1300 L=3270 | 3本 |
| 上吊車 | ATOM FCX-2950-K-H | 1個 |
| | ATOM AFD-2950-K | 5個 |
| ﾄﾘｶﾞｰ | ATOM FC-318 | 2個 |
| 取付補助 | ATOM FC-615 | 2個 |
| 下部ｶﾞｲﾄﾞ | ATOM FG-790 | 1個 |
| 下部連結ｶﾞｲﾄﾞ | ATOM FG-780 | 2個 |
| ※ｽﾄﾗｲｸ | ATOM　KJ専用ｽﾄﾗｲｸ | |
| (扉)下溝補強 | ATOM FG-770 | 6個 |
| (扉)溝ﾚｰﾙ | ATOM FG-760 | 3本 |
| 引手 | ATOM KJ-170 WB | |
| ※間仕切引手 | ATOM KJ51-F2　WB | |
| ※表示錠引手 | ATOM KJ51-F3　WB | |

# 3枚引込み戸12尺連動タイプ板戸(間仕切錠)/3枚引込み戸12尺連動タイプ板戸小窓付(表示錠)

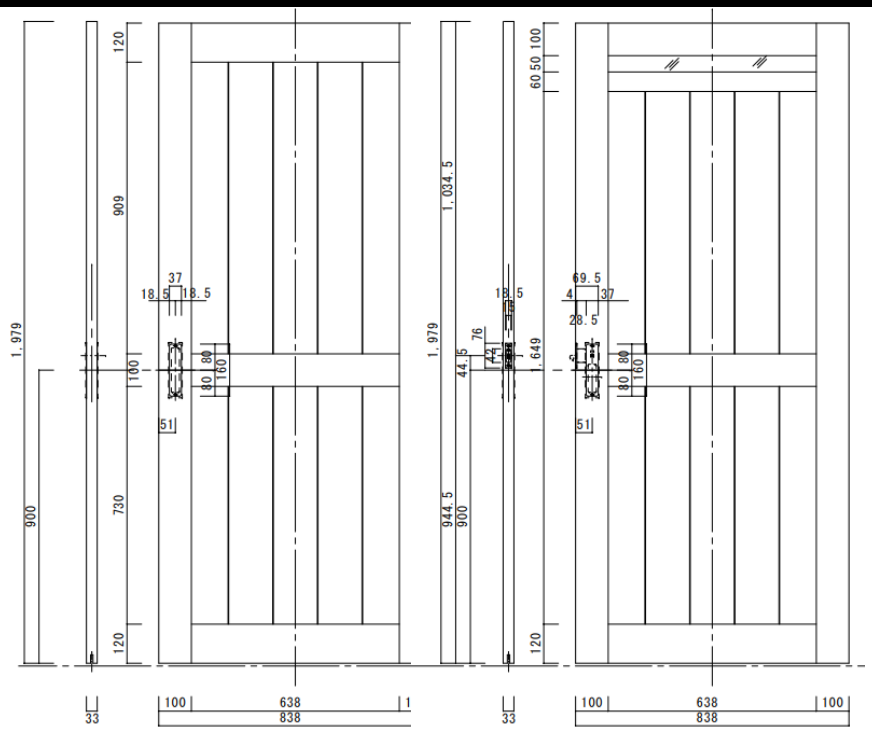

**セット品番**

●3枚引込み連動タイプ12尺板戸間仕切錠　CS3SW/M33220(L･R)/2●3枚引込み連動タイプ12尺板戸小窓付表示錠　CS3SW/P33220(L･R)/3

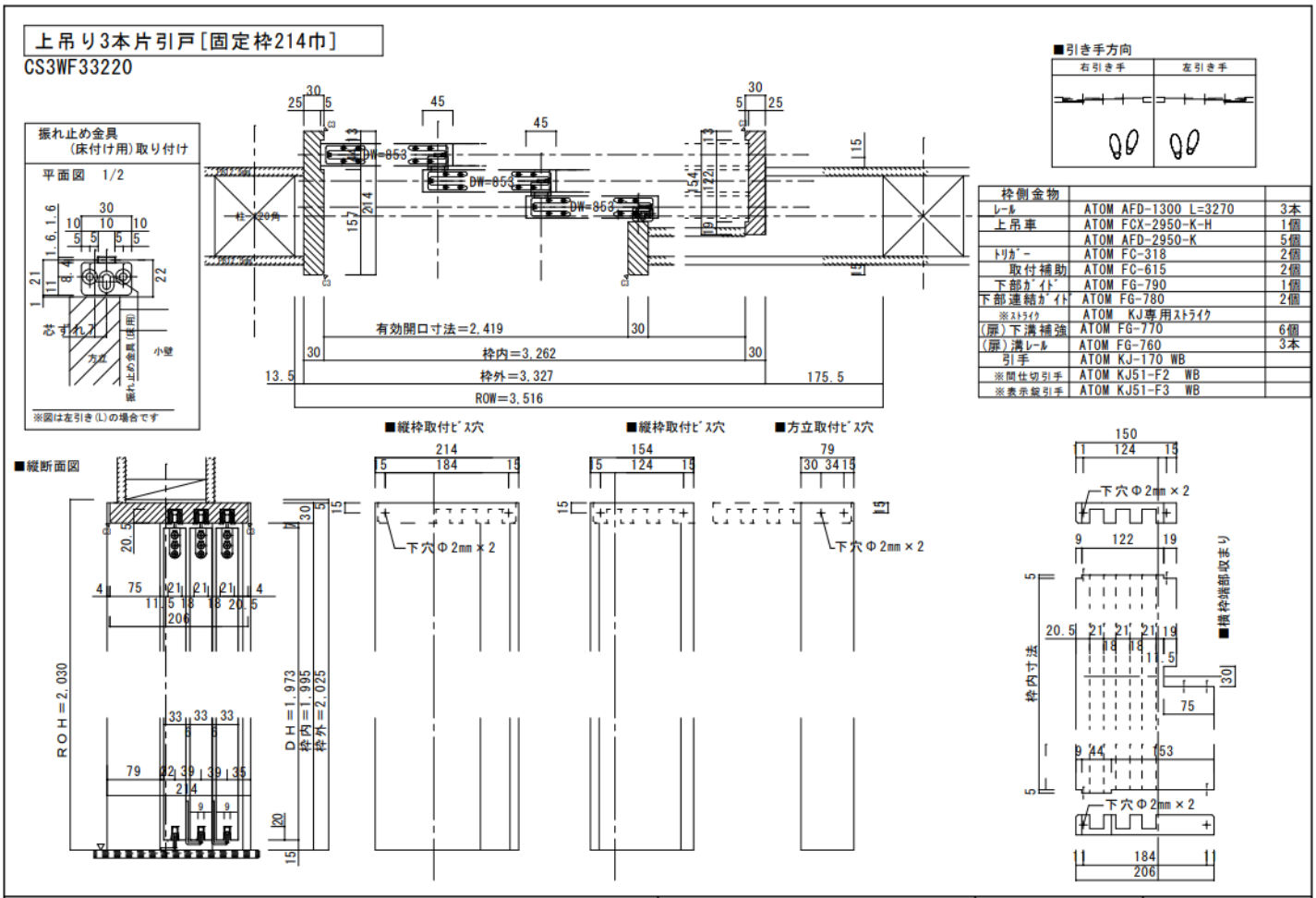


| 枠側金物 | | |
|---|---|---|
| ﾚｰﾙ | ATOM AFD-1300 L=3270 | 3本 |
| 上吊車 | ATOM FCX-2950-K-H | 1個 |
| | ATOM AFD-2950-K | 5個 |
| ﾄﾘｶﾞｰ | ATOM FC-318 | 2個 |
| 取付補助 | ATOM FC-615 | 2個 |
| 下部ｶﾞｲﾄﾞ | ATOM FG-790 | 1個 |
| 下部連結ｶﾞｲﾄﾞ | ATOM FG-780 | 2個 |
| ※ｽﾄﾗｲｸ | ATOM KJ専用ｽﾄﾗｲｸ | |
| (扉)下溝補強 | ATOM FG-770 | 6個 |
| (扉)溝ﾚｰﾙ | ATOM FG-760 | 3本 |
| 引手 | ATOM KJ-170 WB | |
| ※間仕切引手 | ATOM KJ51-F2 WB | |
| ※表示錠引手 | ATOM KJ51-F3 WB | |

# 建具　収納

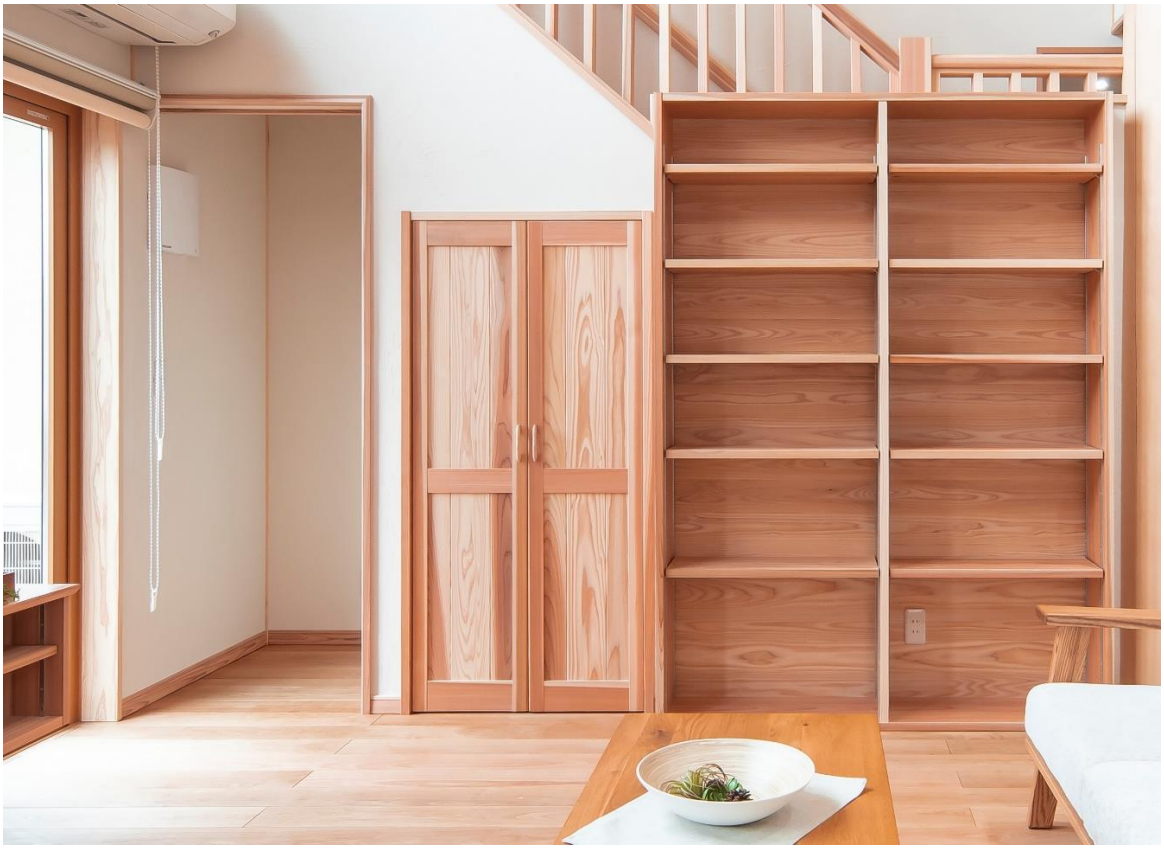

# クローゼットドア3尺

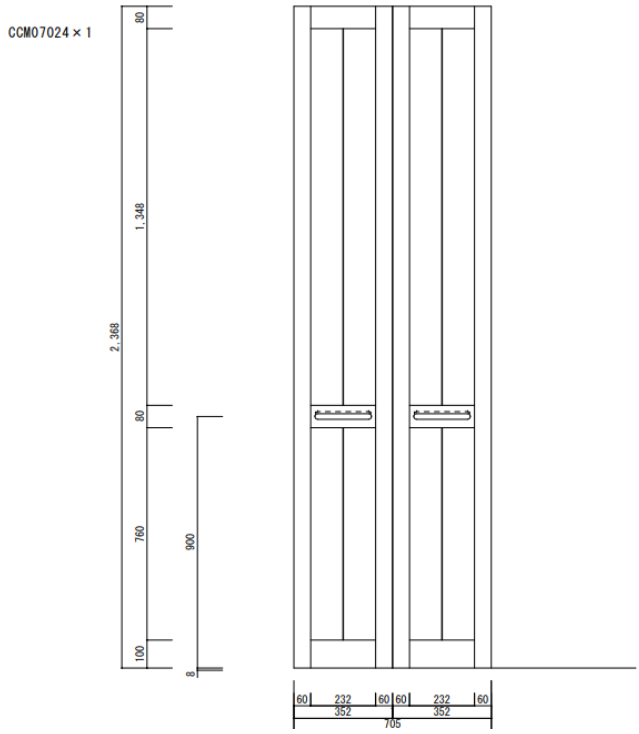


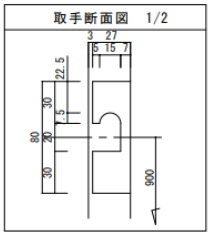


**セット品番**

**●クローゼットドア3尺 CCF/M07624**

クローゼット[固定枠]W＝3尺

CCF07624

■横断面図

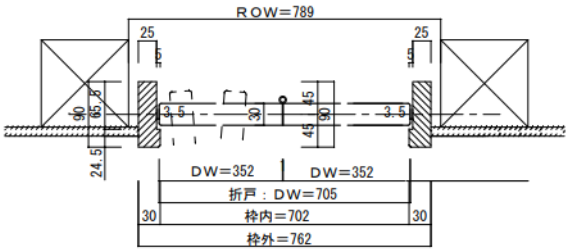


■縦断面図
[4方枠]

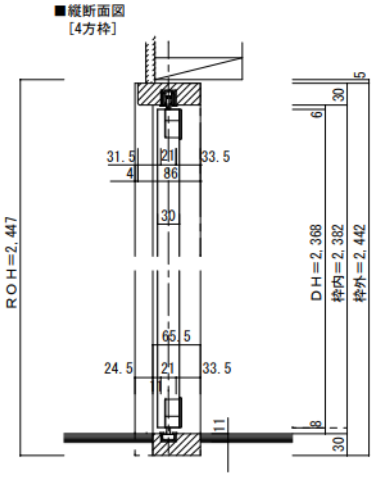


金物仕様

| | | |
|---|---|---|
| 上部ﾚｰﾙ | ATOM AFD-1300 L=710 | 1本 |
| 下部ﾚｰﾙ | ATOM AFD-110 L=710 | 1本 |
| 上吊車 | ATOM AFD-2800 | 2個 |
| 下部ｶﾞｲﾄﾞ | ATOM AFD-4000 | 2個 |
| 上部ｽﾄｯﾊﾟｰ | ATOM AFD-330 | 2個 |
| 下部ｽﾄｯﾊﾟｰ | ATOM AFD-320 | 2個 |
| 間仕切丁番 | ATOM HD-50 | 3個 |

# クローゼットドア4.5尺

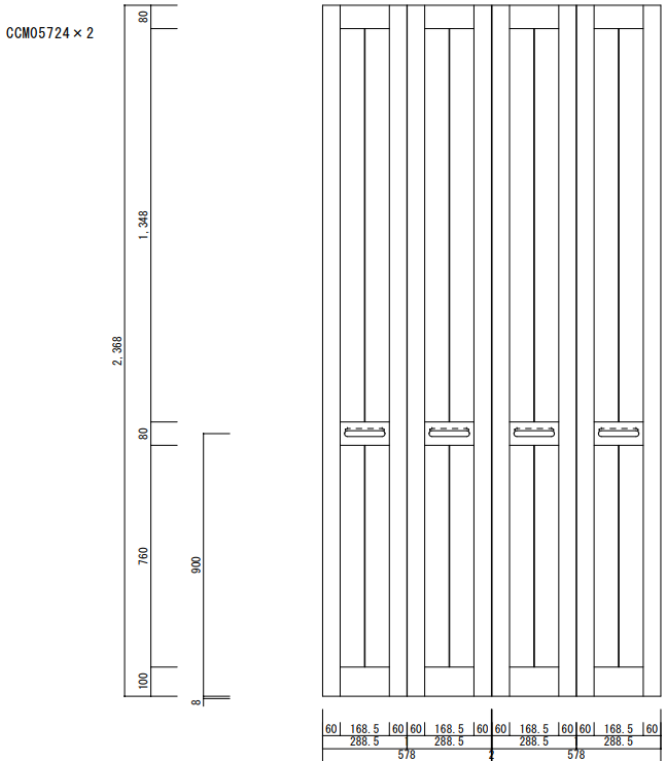


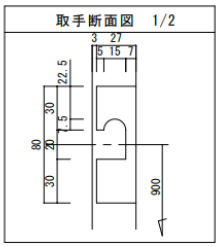


**セット品番**

**●クローゼットドア4.5尺 CCF/M12124**

クローゼット[固定枠]W＝4.5尺

CCF12124

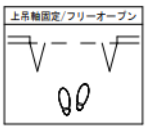


■横断面図

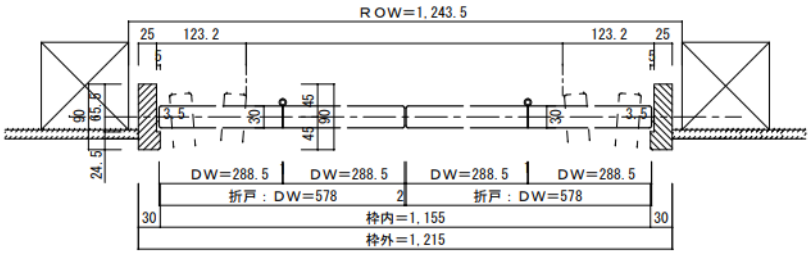


※有効開口寸法にはハンドルの突出は含まない。
※有効開口寸法は扉の厚さや調整によって若干異なります。

■縦断面図
[4方枠]

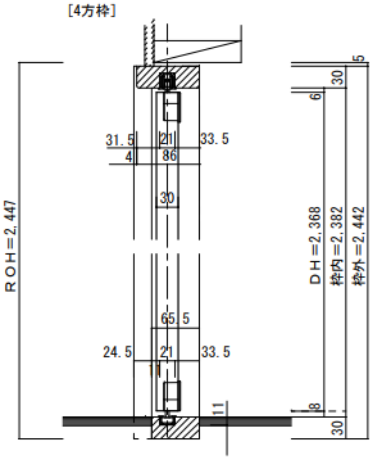


金物仕様

| | | |
|---|---|---|
| 上部ﾚｰﾙ | ATOM AFD-1300 L=1163 | 1本 |
| 下部ﾚｰﾙ | ATOM AFD-110 L=1163 | 1本 |
| 上吊車 | ATOM AFD-2800 | 4個 |
| 下部ｶﾞｲﾄﾞ | ATOM AFD-4000 | 4個 |
| 上部ｽﾄｯﾊﾟｰ | ATOM AFD-330 | 2個 |
| 下部ｽﾄｯﾊﾟｰ | ATOM AFD-320 | 2個 |
| 間仕切丁番 | ATOM HD-50 | 6個 |

# クローゼットドア6尺

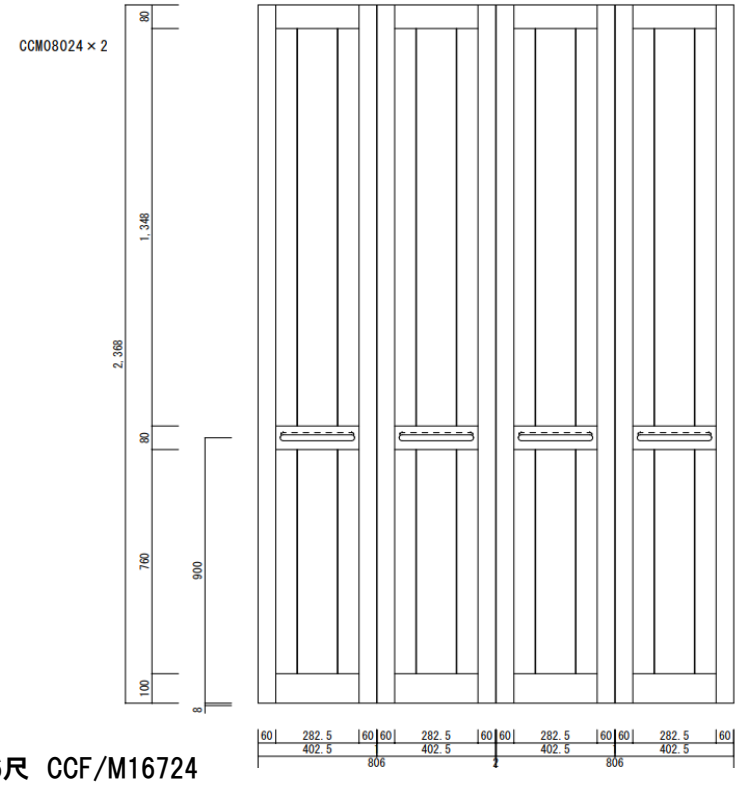


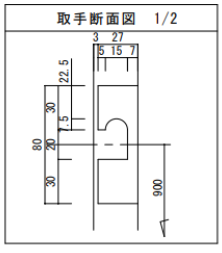


**セット品番**

**●クローゼットドア6尺 CCF/M16724**

クローゼット[固定枠]W＝6尺

CCF16724

■横断面図

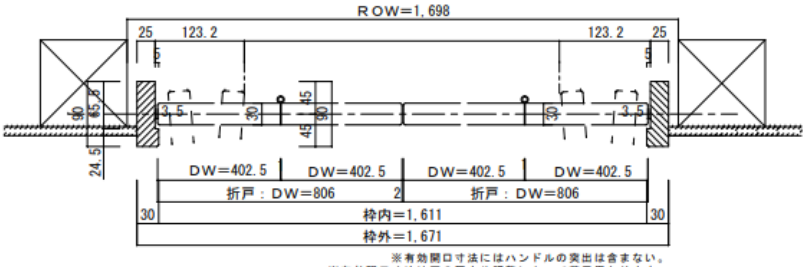


※有効開口寸法にはハンドルの突出は含まない。
※有効開口寸法は扉の厚さや調整によって若干異なります。

■縦断面図
[4方枠]

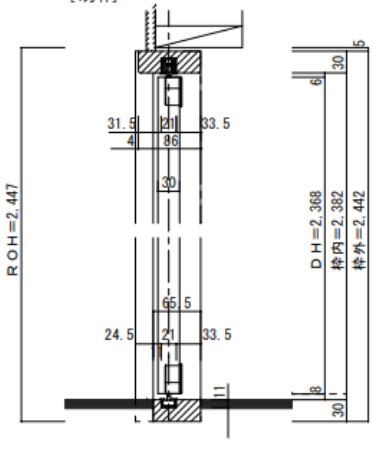


金物仕様

| | | |
|---|---|---|
| 上部ﾚｰﾙ | ATOM AFD-1300 L=1620 | 1本 |
| 下部ﾚｰﾙ | ATOM AFD-110 L=1620 | 1本 |
| 上吊車 | ATOM AFD-2800 | 4個 |
| 下部ｶﾞｲﾄﾞ | ATOM AFD-4000 | 4個 |
| 上部ｽﾄｯﾊﾟｰ | ATOM AFD-330 | 2個 |
| 下部ｽﾄｯﾊﾟｰ | ATOM AFD-320 | 2個 |
| 間仕切丁番 | ATOM HD-50 | 6個 |

# クローゼットドア9尺

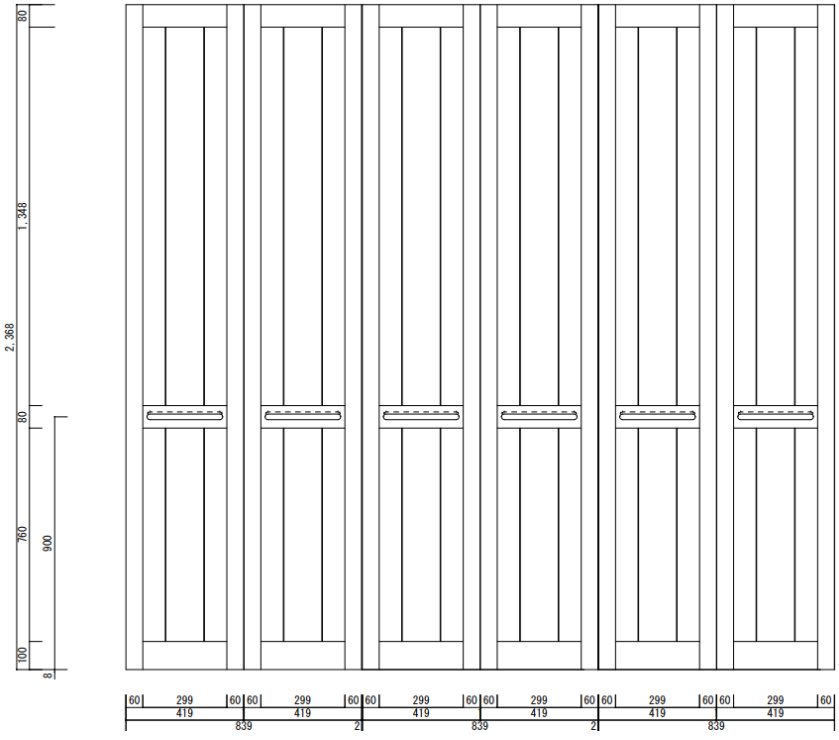


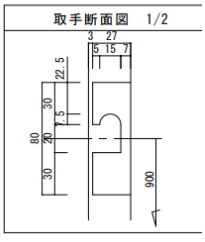


**セット品番**

**●クローゼットドア9尺 CCF/M25724**

クローゼット[固定枠]W=9尺

CCF25724

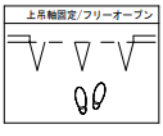


■横断面図

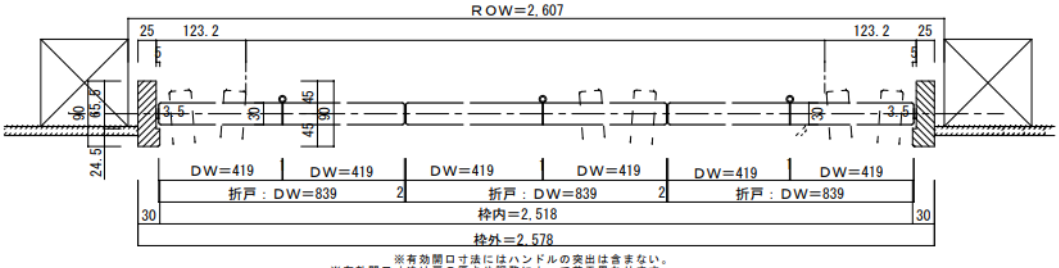


※有効開口寸法にはハンドルの突出は含まない。
※有効開口寸法は扉の厚さや調整によって若干異なります。

■縦断面図
[4方枠]

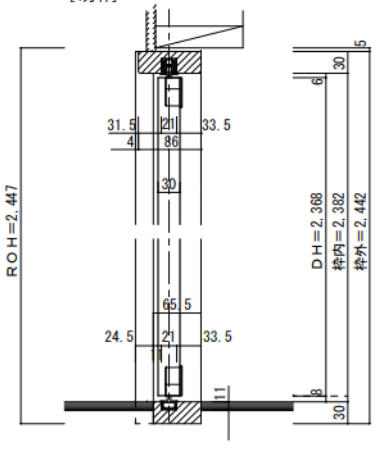


金物仕様

| | | |
|---|---|---|
| 上部ﾚｰﾙ | ATOM AFD-1300 L=2526 | 1本 |
| 下部ﾚｰﾙ | ATOM AFD-110 L=2526 | 1本 |
| 上吊車 | ATOM AFD-2800 | 6個 |
| 下部ｶﾞｲﾄﾞ | ATOM AFD-4000 | 6個 |
| 上部ｽﾄｯﾊﾟｰ | ATOM AFD-330 | 2個 |
| 下部ｽﾄｯﾊﾟｰ | ATOM AFD-320 | 2個 |
| 間仕切丁番 | ATOM HD-50 | 9個 |

# クローゼットドア12尺

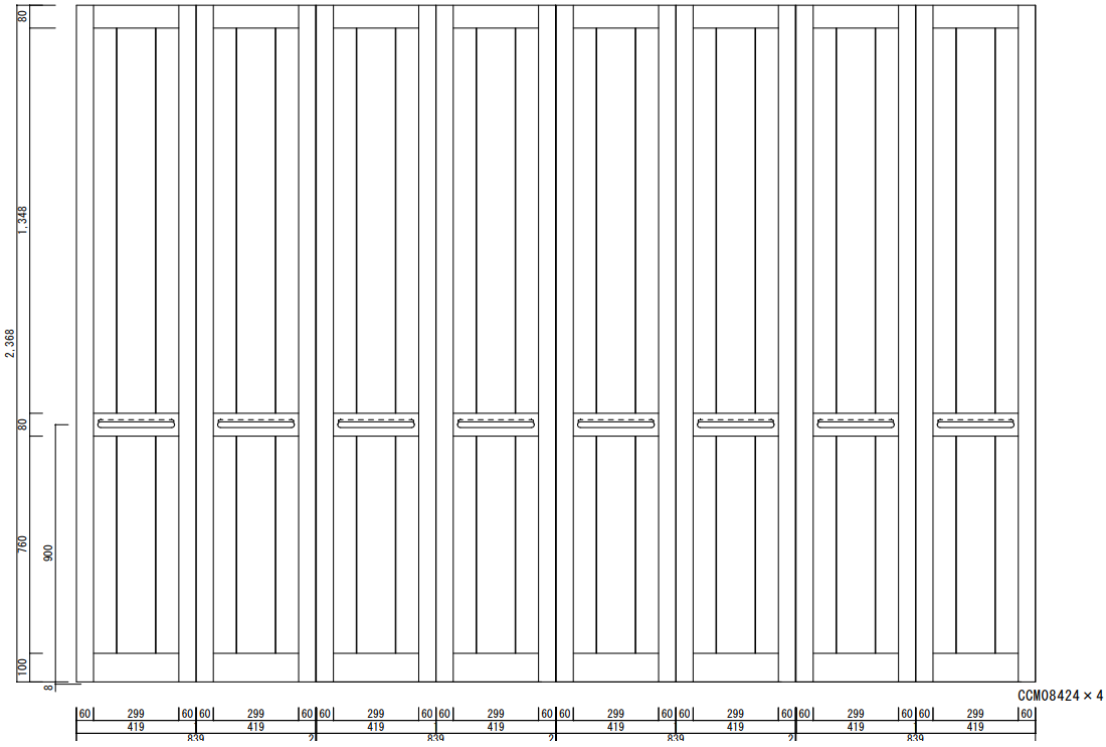


**セット品番**

**●クローゼットドア12尺 CCF/M34124**

クローゼット[固定枠]W＝12尺

CCF34124

■横断面図

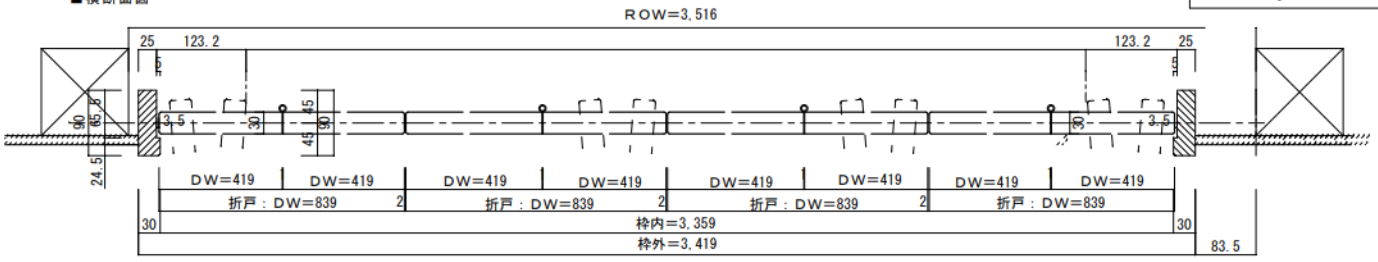


※有効開口寸法は扉の厚さや調整によって若干異なります。

■縦断面図
[4方枠]

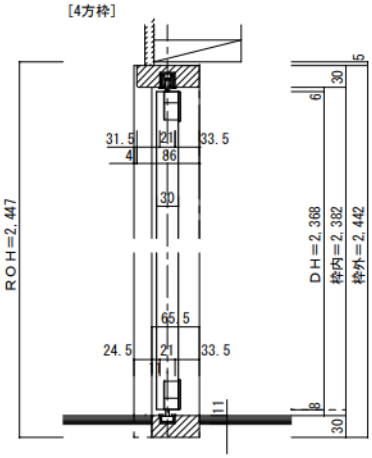


金物仕様

| | | |
|---|---|---|
| 上部ﾚｰﾙ | ATOM AFD-1300 L=3367 | 1本 |
| 下部ﾚｰﾙ | ATOM AFD-110 L=3367 | 1本 |
| 上吊車 | ATOM AFD-2800 | 8個 |
| 下部ｶﾞｲﾄﾞ | ATOM AFD-4000 | 8個 |
| 上部ｽﾄｯﾊﾟｰ | ATOM AFD-330 | 2個 |
| 下部ｽﾄｯﾊﾟｰ | ATOM AFD-320 | 2個 |
| 間仕切丁番 | ATOM HD-50 | 12個 |

# 両開き戸3尺(H900/H1350/H1800)

収納両開き戸[固定枠]　３方枠

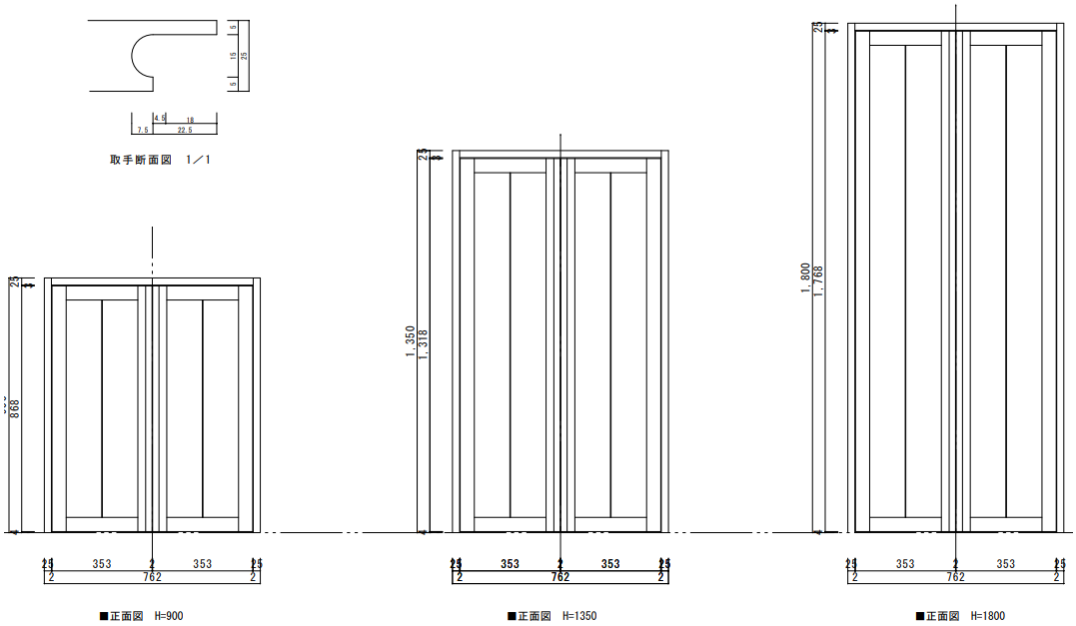


**セット品番**

**●開き戸3尺H900　CCWD/M07609●開き戸3尺H1350　CCWD/M07613●開き戸3尺H1800　CCWD/M07618**

収納両開き戸[固定枠]　３方枠

■横断面図　H=900・(1350)・【1800】

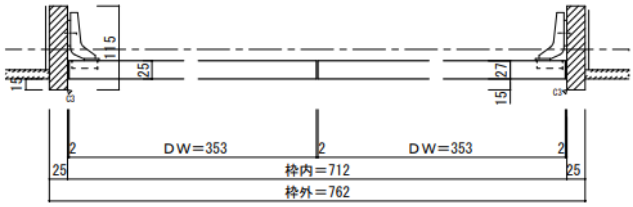


■縦断面図　H=900・(1350)・【1800】

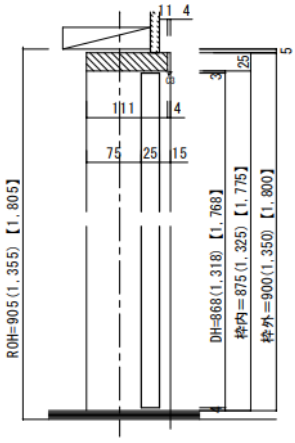

# 上吊り3枚引違い戸6尺Wソフトクローズ(H1973/H2336)

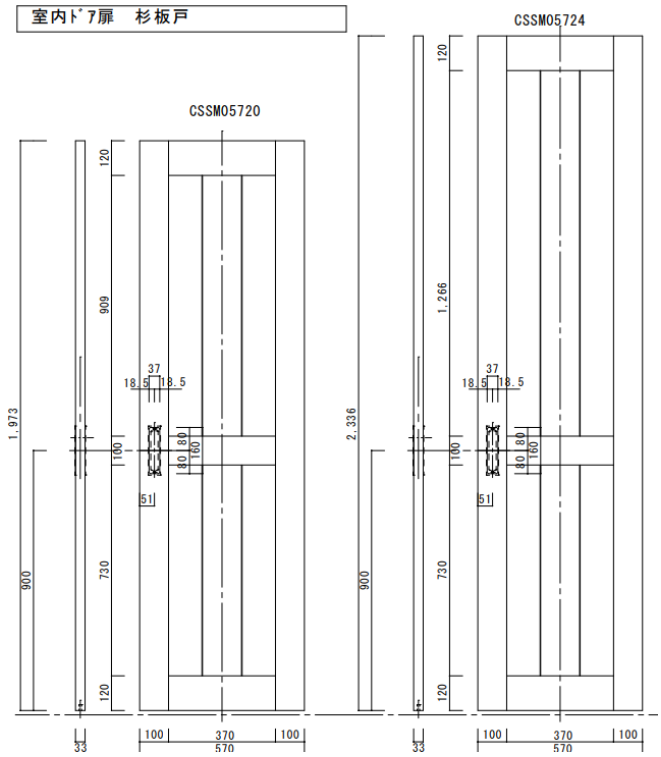


**セット品番**

**●3枚引き違い戸6尺H1973　CSS3S/M16720/1●3枚引き違い戸6尺H2336　CSS3S/M16724/1**

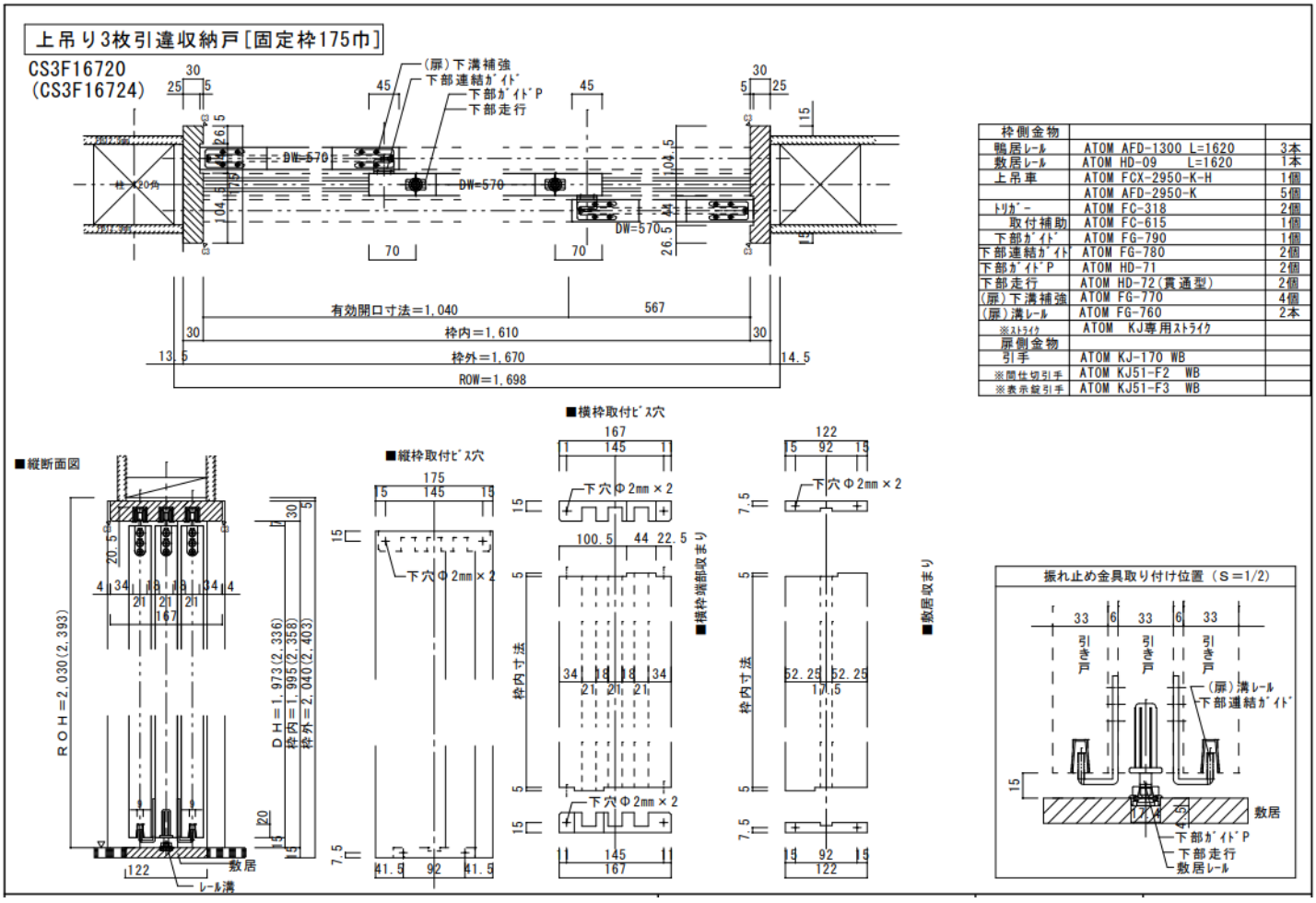


| 枠側金物 | | |
|---|---|---|
| 鴨居ﾚｰﾙ | ATOM AFD-1300 L=1620 | 3本 |
| 敷居ﾚｰﾙ | ATOM HD-09　L=1620 | 1本 |
| 上吊車 | ATOM FCX-2950-K-H | 1個 |
| | ATOM AFD-2950-K | 5個 |
| ﾄﾘｶﾞｰ | ATOM FC-318 | 2個 |
| 取付補助 | ATOM FC-615 | 1個 |
| 下部ｶﾞｲﾄﾞ | ATOM FG-790 | 1個 |
| 下部連結ｶﾞｲﾄﾞ | ATOM FG-780 | 2個 |
| 下部ｶﾞｲﾄﾞP | ATOM HD-71 | 2個 |
| 下部走行 | ATOM HD-72(貫通型) | 2個 |
| (扉)下溝補強 | ATOM FG-770 | 4個 |
| (扉)溝ﾚｰﾙ | ATOM FG-760 | 2本 |
| ※ｽﾄﾗｲｸ | ATOM　KJ専用ｽﾄﾗｲｸ | |
| 扉側金物 | | |
| 引手 | ATOM KJ-170 WB | |
| ※間仕切引手 | ATOM KJ51-F2　WB | |
| ※表示錠引手 | ATOM KJ51-F3　WB | |

# 上吊り一本引き鏡付きWソフトクローズ

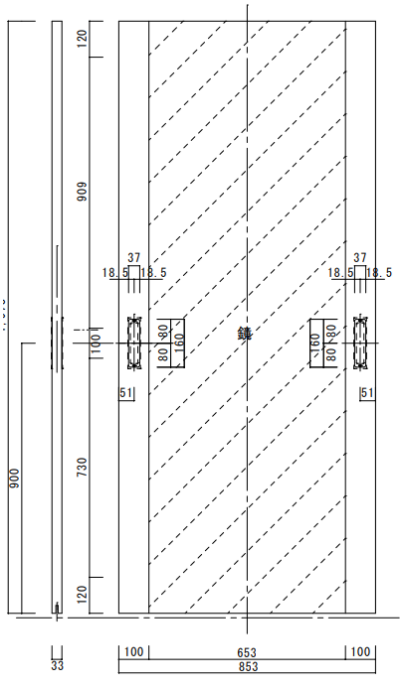


**セット品番**

**●上吊り一本引き鏡付きWソフトクローズ　CSS1SN/A16720/1**

上吊り1枚引収納戸[固定枠175巾]

CS1N16720

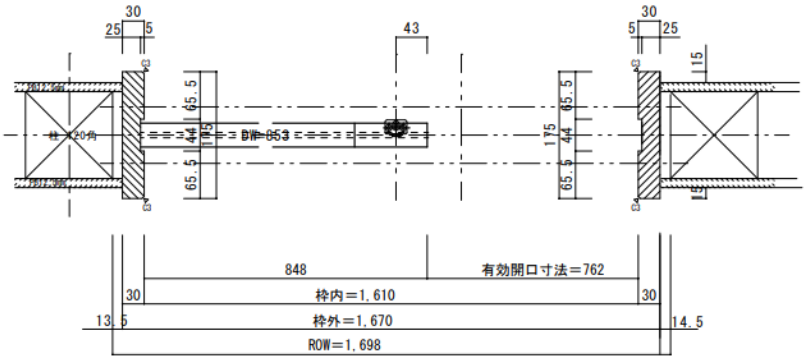


| 枠側金物 | | |
|---|---|---|
| ﾚｰﾙ | ATOM AFD-1300 L=1620 | 1本 |
| 上吊車 | ATOM FCX-2950-K-H | 1個 |
| | ATOM AFD-2950-K | 1個 |
| ﾄﾘｶﾞｰ | ATOM FC-318 | 2個 |
| 取付補助 | ATOM FC-615 | 1個 |
| 下部ｶﾞｲﾄﾞ | ATOM FG-790 | 1個 |
| | | |
| ※ｽﾄﾗｲｸ | ATOM　KJ専用ｽﾄﾗｲｸ | |
| 扉側金物 | | |
| 引手 | ATOM KJ-170 WB | |
| ※間仕切引手 | ATOM KJ51-F2　WB | |
| ※表示錠引手 | ATOM KJ51-F3　WB | |

■縦断面図

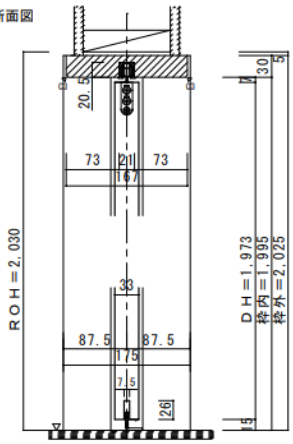


■縦枠取付ﾋﾞｽ穴

■横枠取付ﾋﾞｽ穴

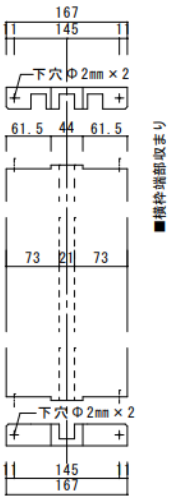


■横枠端部収まり

# 造り付け家具

# キッチン収納85　3段引出しソフトクローズ（W450/W750/W900）

天板別途

品番

●キッチン収納85W450　CKF3H04585

●キッチン収納85W750　CKF3H07585

●キッチン収納85W900　CKF3H09085

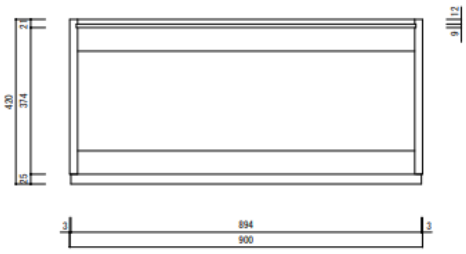


断面図　1/10

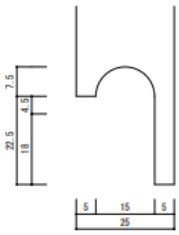


取手断面図　1／1

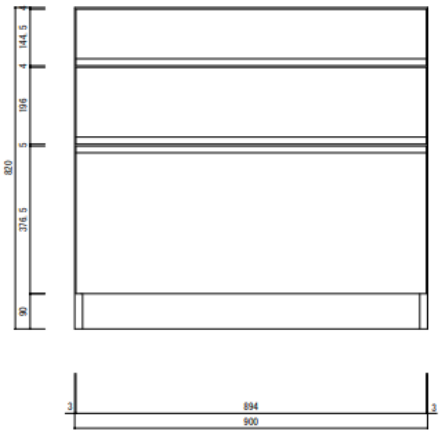


正面図　1/10

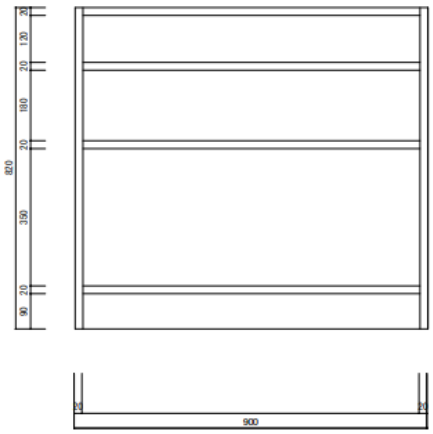


箱枠正面図　1/10

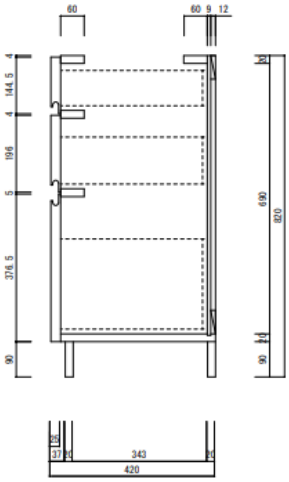


縦断面図　1/10

# キッチン収納100　4段引出しソフトクローズ（W550）

天板別途

品番

●キッチン収納100W550 CKF4H05510

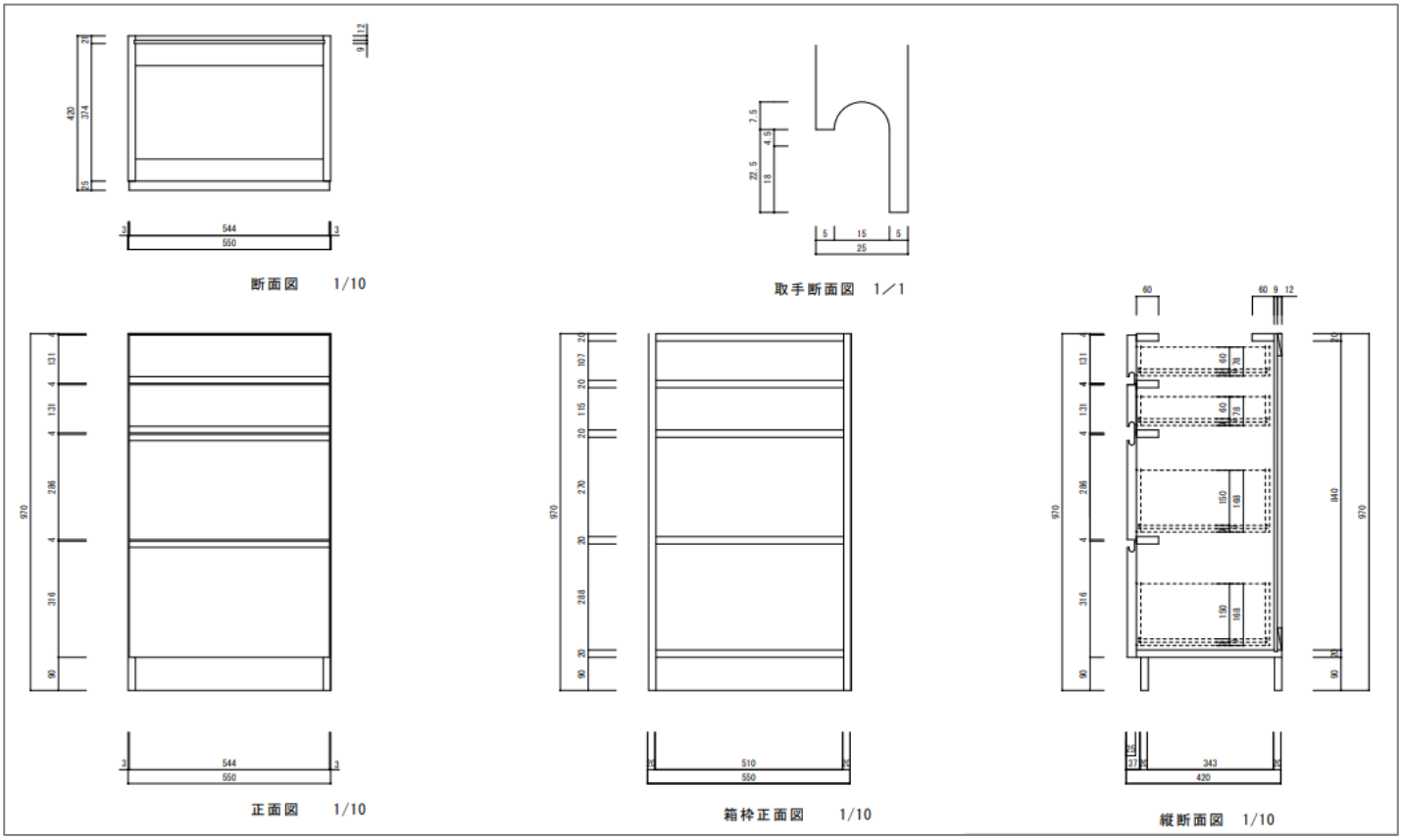

# キッチン収納100　2段引出しソフトクローズ＋片開戸（W550）

天板別途

品番

●キッチン収納1002段引出6＋片開戸W550

CKF2H(L･R)0551005510

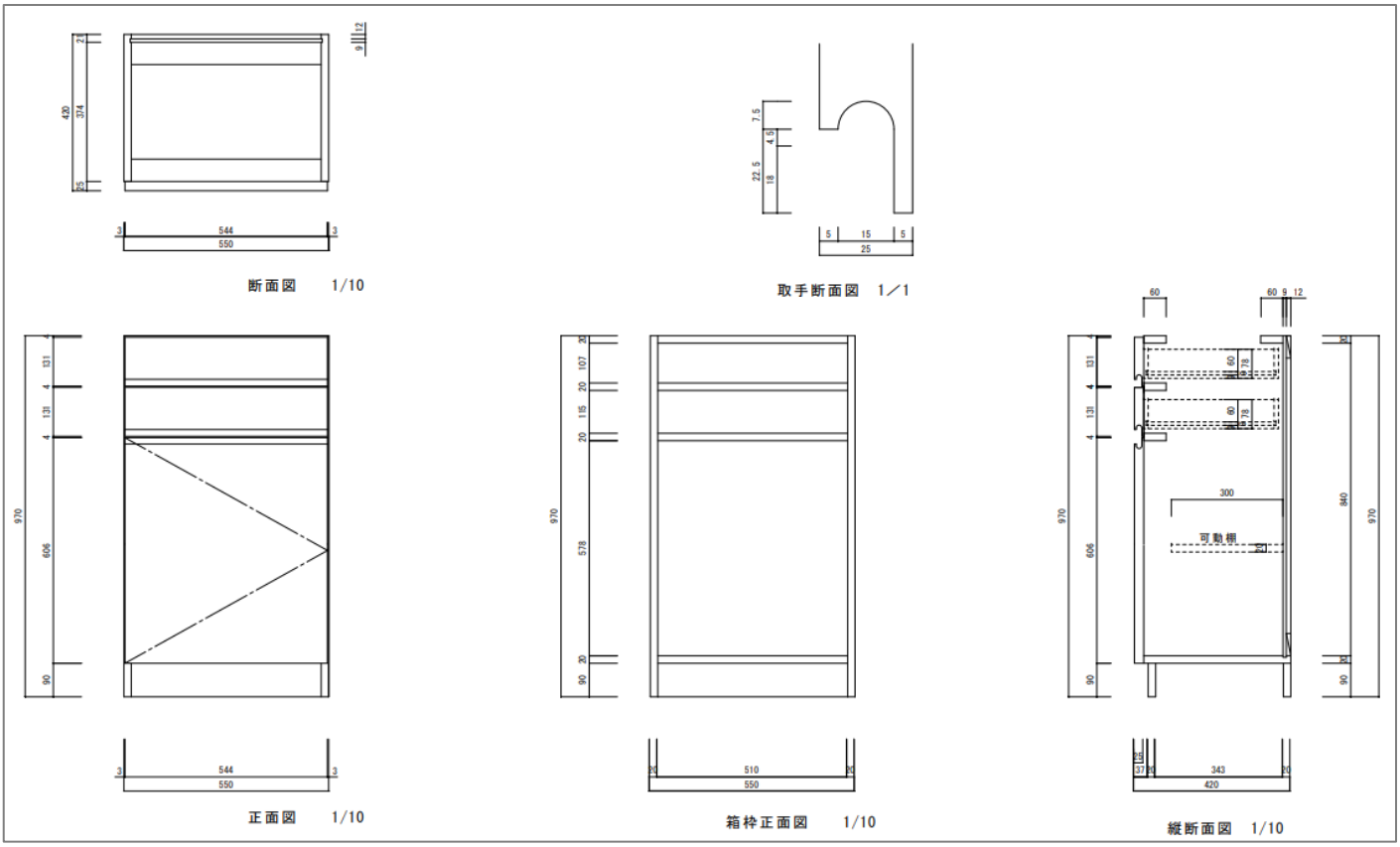

# キッチンキャビネット引き違い戸(H300)

**品番**

●キッチンキャビネット CKCW2S18003

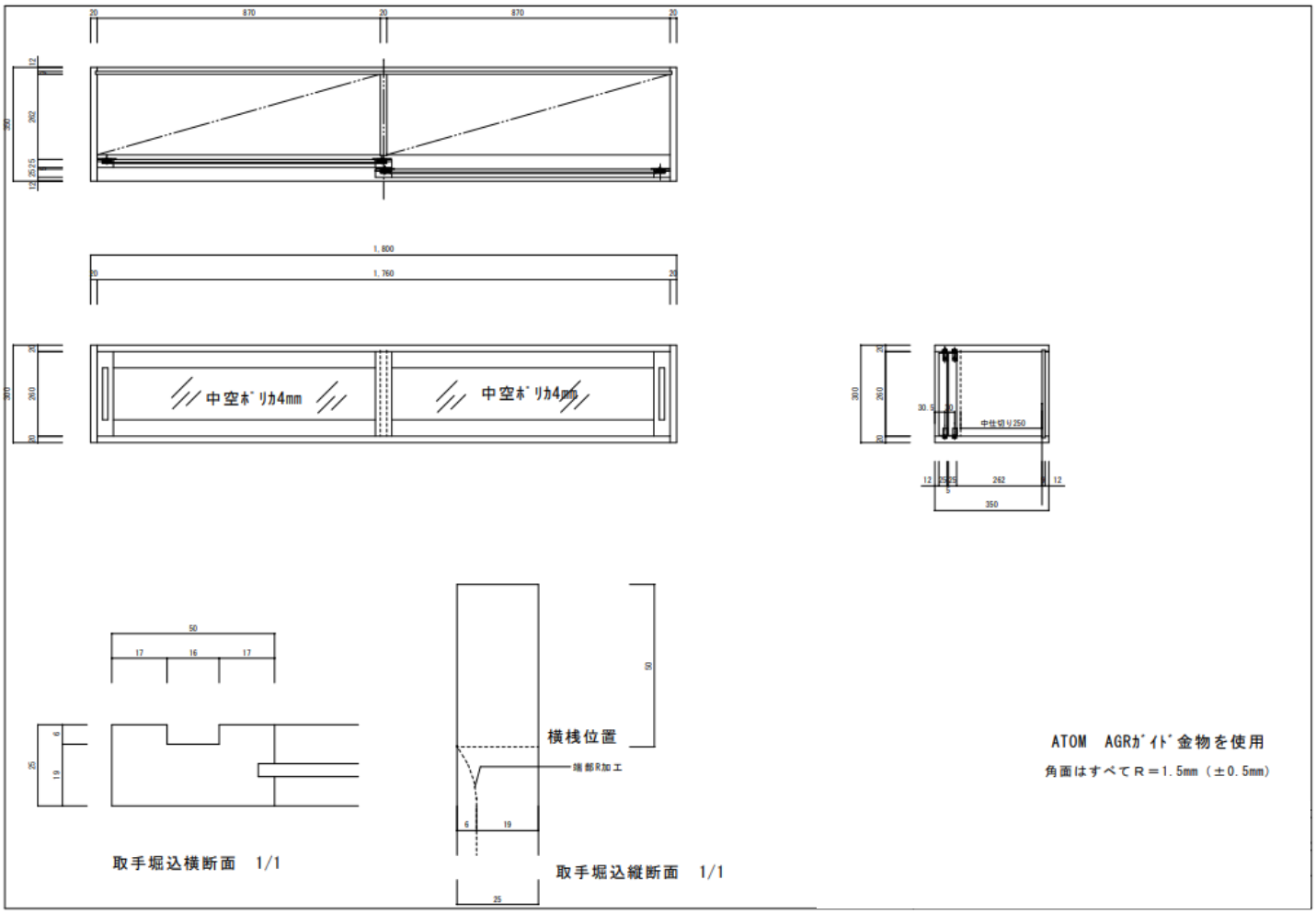

# キッチンキャビネット引き違い戸(H700)

**品番**

●キッチンキャビネット CKCW2S16770

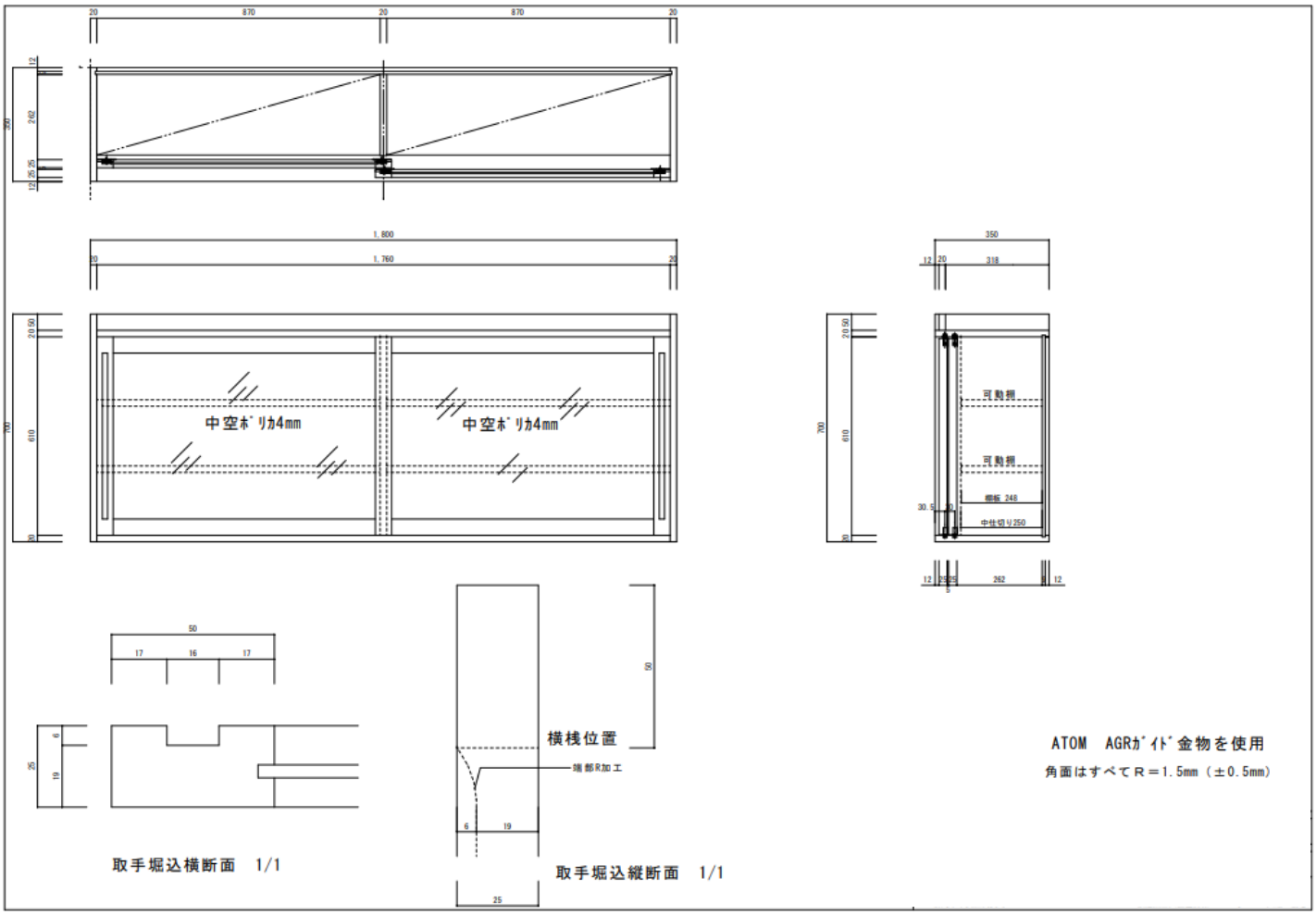

# ローボード72　3段引出しソフトクローズ　H690(W450/W750/W900)

**天板別途**

**品番**

●ローボード72W450　CLF3H04572

●ローボード72W750　CLF3H07572

●ローボード72W900　CLF3H09072

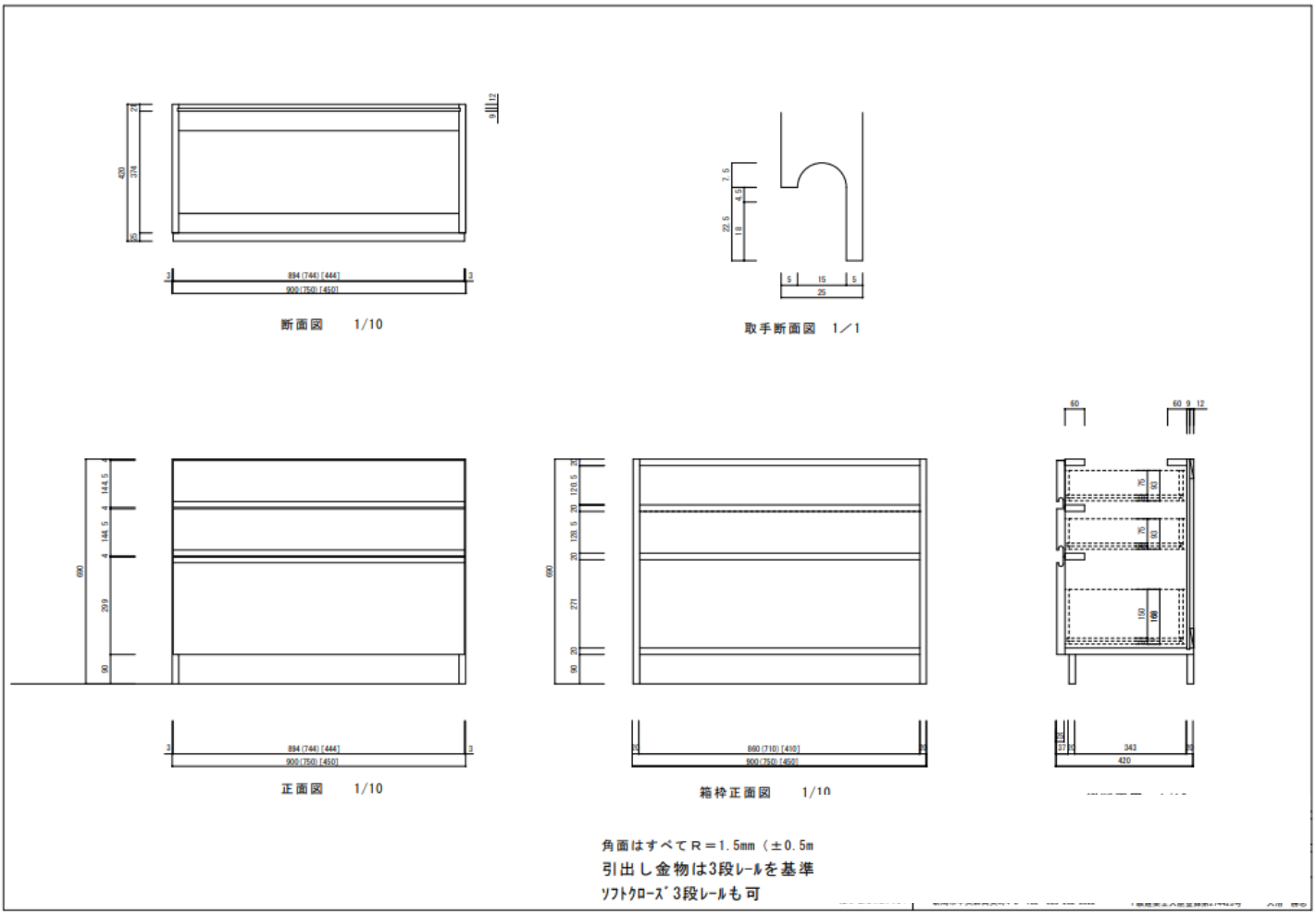

# ローボード70　3段引出しソフトクローズH670(W450/W750/W900)

天板別途

品番

●ローボード70W450　CLF3H04570

●ローボード70W750　CLF3H07570

●ローボード70W900　CLF3H09070

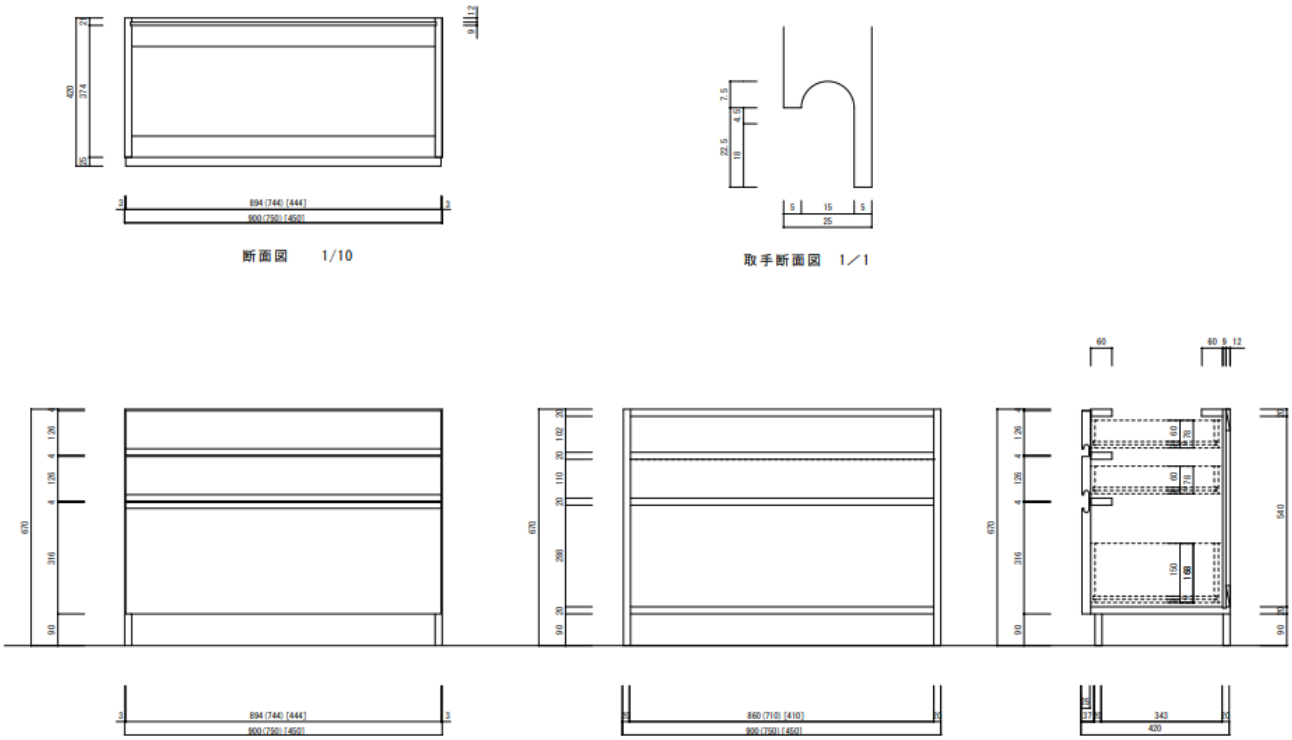

# 壁掛けテレビボード

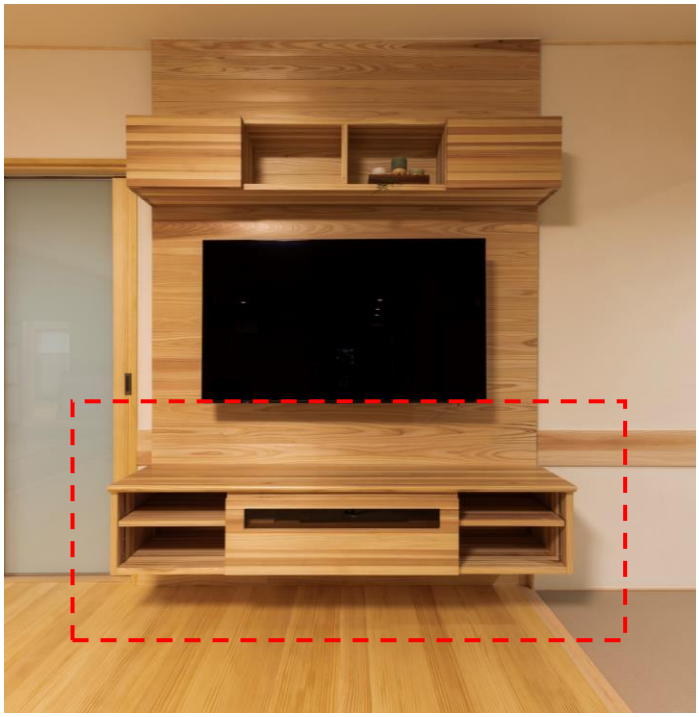

品番

●壁掛けテレビボード　CTW18003

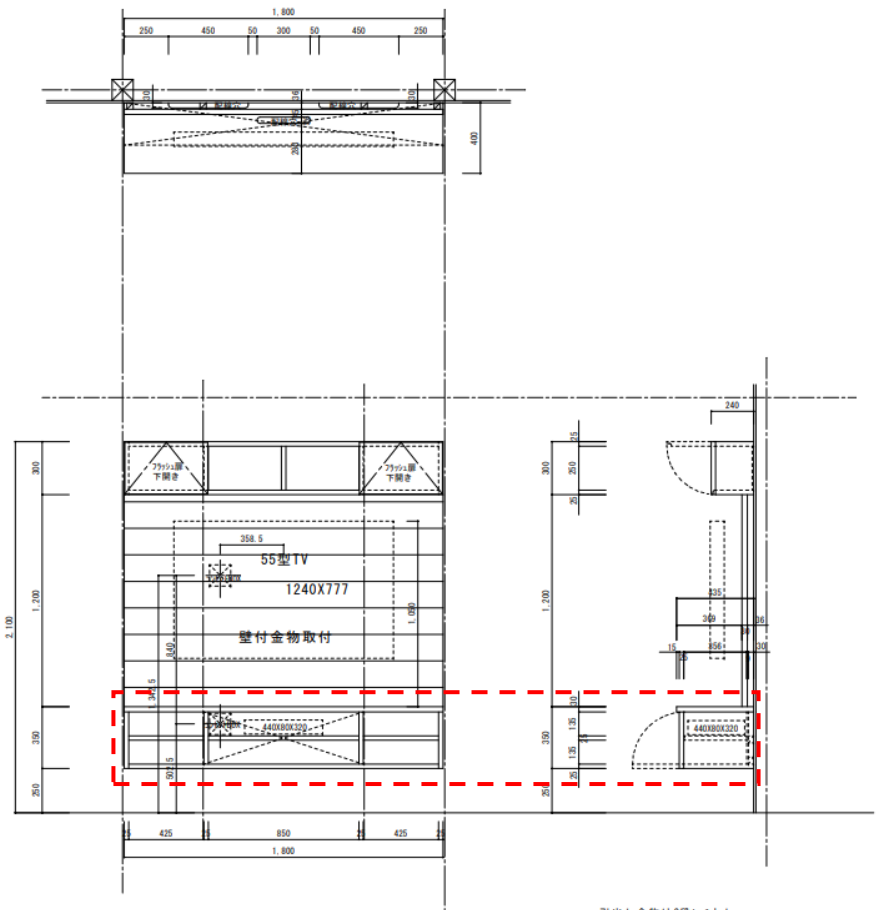

# 置き型テレビボード

**品番**

**●置き型テレビボード　CTS16504**

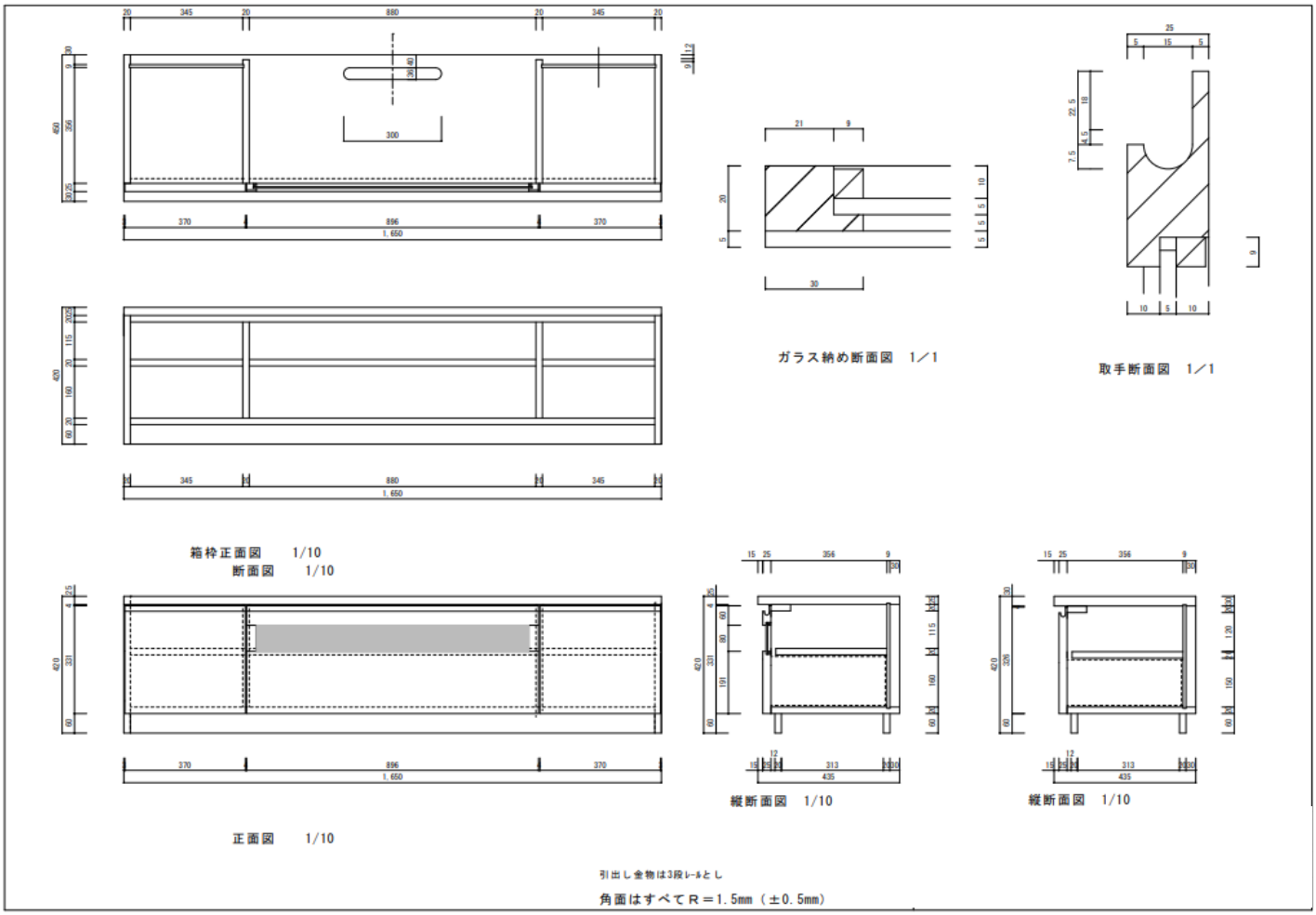

# 壁付テレビキャビネット

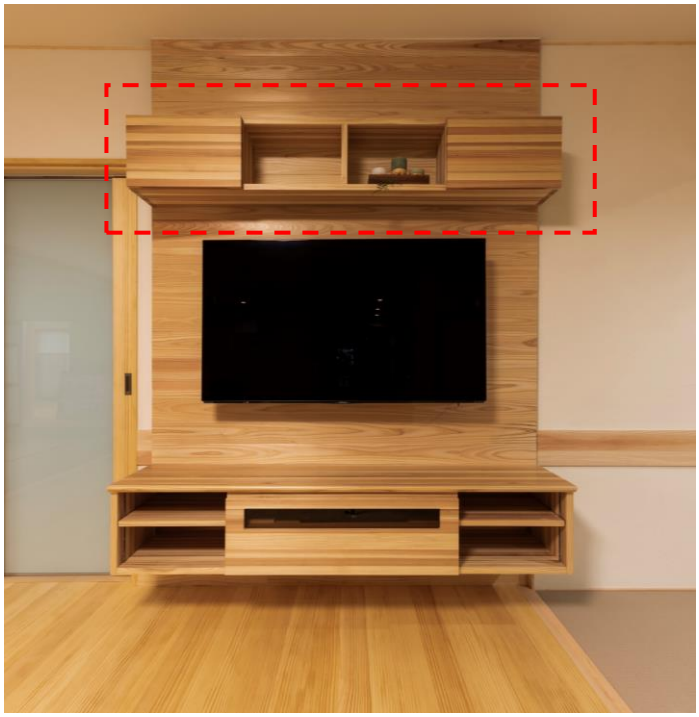

品番

●壁付テレビキャビネット　CCW18003

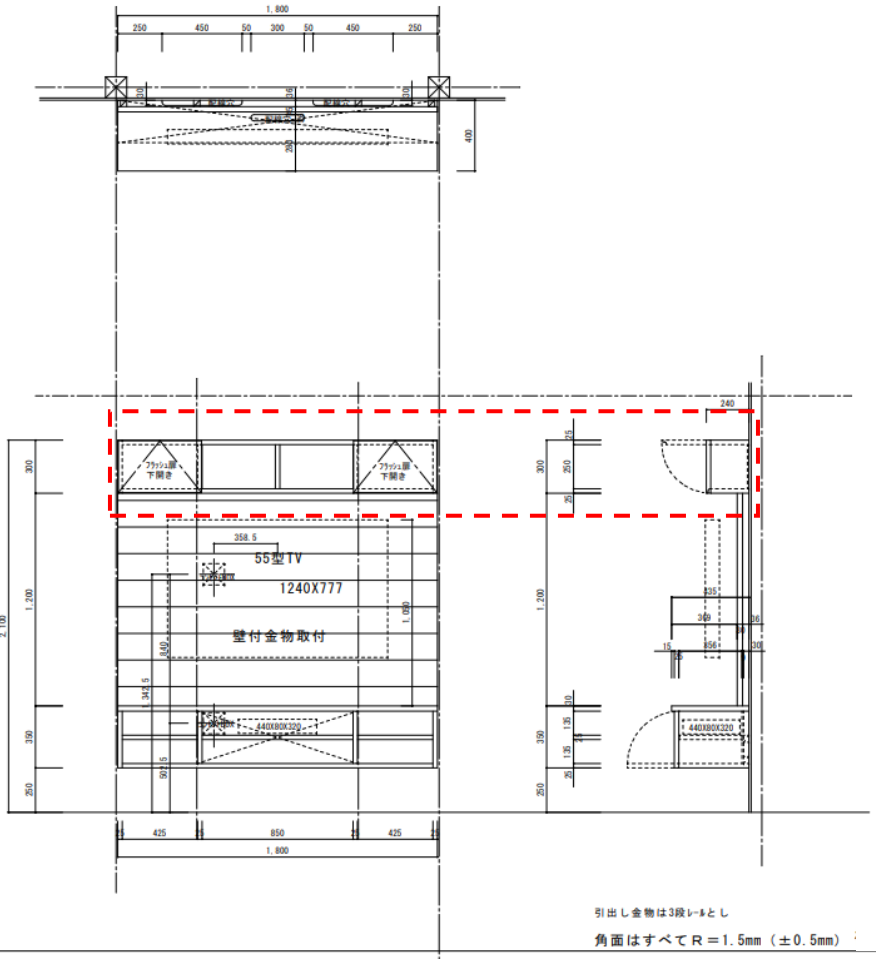

# トイレ収納両開きボックス（W500/W750）

天板別途

品番

●トイレ収納両開きボックスW500　CTF05070-28

●トイレ収納両開きボックスW750　CTF07570-45

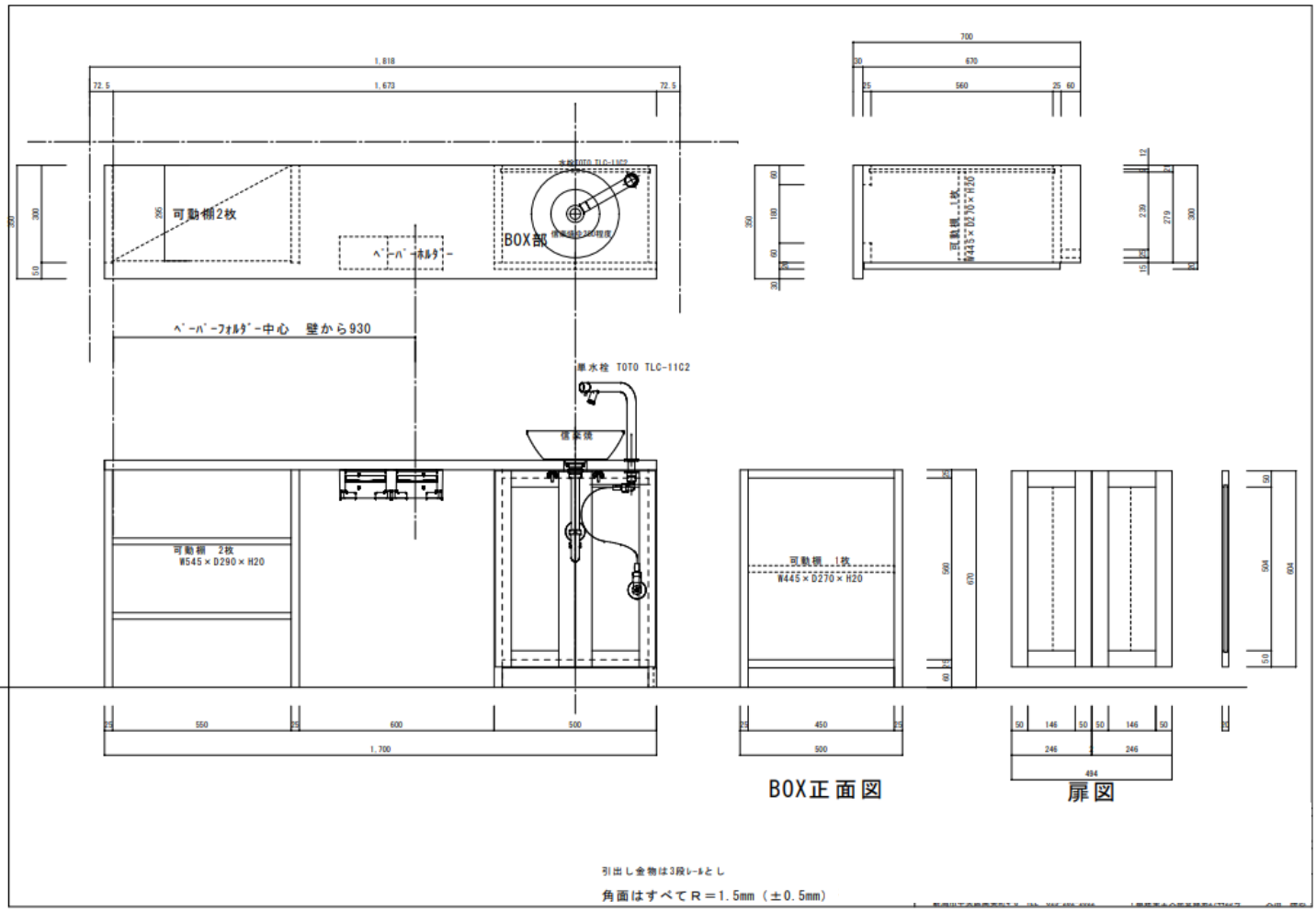

# 造作材

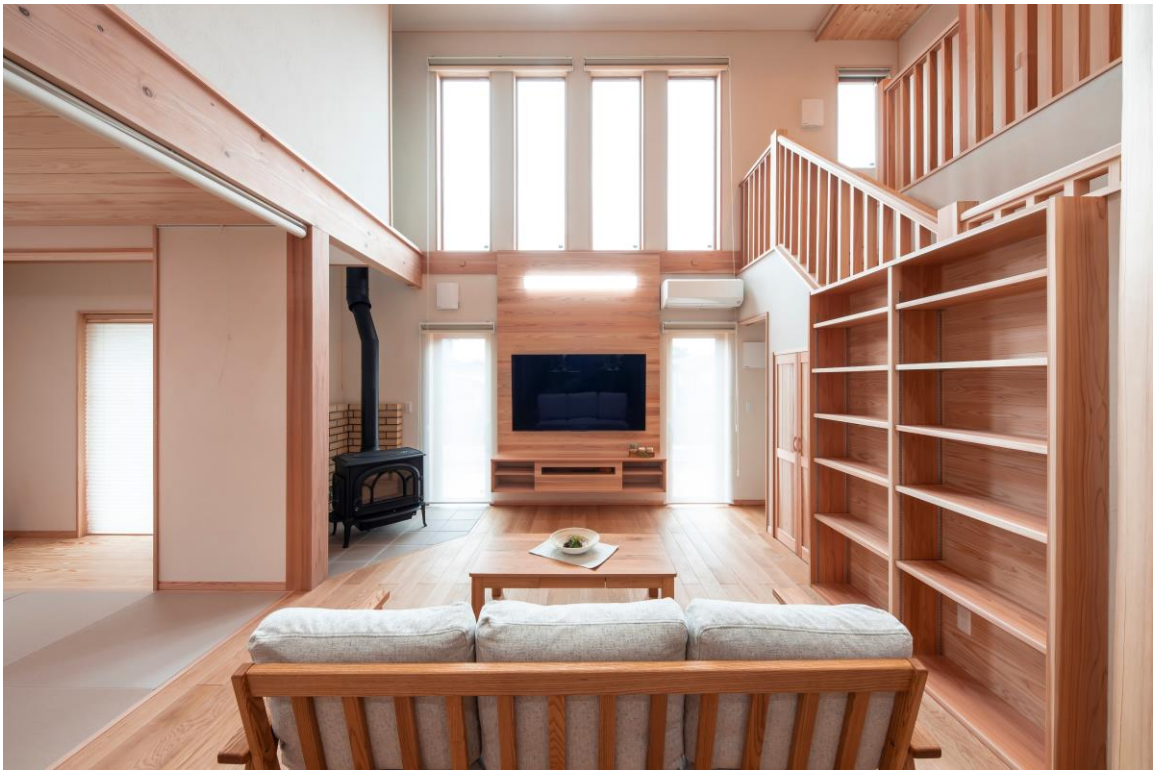

# 床材　杉うづくり30㎜厚　節無し

雪国の厳しい環境で育ち、年輪が詰み、粘り強さとしなやかさを兼ね備えた
越後杉の無垢フローリングです。
きめ細かな仕上がりで、肌触りと光沢は、浮造り加工により、更に引き立ち、
木目にそった凸凹により肌で触れた時の心地よさを感じることができます。

品名：杉床材　30mm　節無し　浮造り仕上げ
グレード：小節～上小節　1枚もの

＊原材料の高騰などにより価格変更がある場合がございます。
＊特注サイズも承ります。ご相談下さい。

●製品仕様　節無し浮造り仕上げ　無塗装
規格：3650×130×30mm（働き）
入り数：7枚（1.0坪/3.3㎡）
形状：本実
原産：日本（新潟県）

# 床材　赤松30㎜厚　節あり

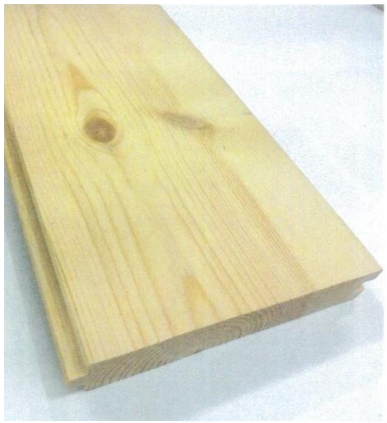

十分な厚さを持った無垢の木は、軟らかく、暖かく、丈夫で素足に優しい床です。
パインの、カジュアルで優しい雰囲気は、インテリアを明るくナチュラルに演出します。

品名：赤松床材　30mm　節あり　化粧面サンダー仕上げ
1枚もの

＊　抜け節は、節埋めパテ処理にて補修しております。

＊原材料の高騰などにより価格変更がある場合がございます。

●製品仕様　　無塗装

規格：3900×150×30mm（働き）

入り数：7枚（1.0坪/3.3㎡）

形状：本実

原産：ロシア

# 壁材　杉無節　12mm

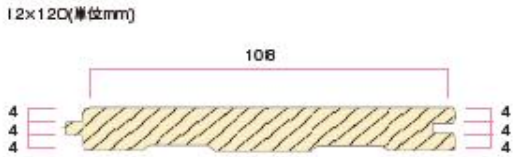


樹齢60年～90年の杉材のうち、直径24cm～60cmの丸太を中心に製材しています。

反りや収縮を抑えるため、製材後、桟積みして2か月程度乾かします。

艶のある杉本来の美しさを保ちます。

品名：杉壁材　12mm　節なし　化粧面サンダー仕上げ

グレード：小節～上小節　1枚もの

＊　抜け節は、節埋めパテ処理にて補修しております。

＊原材料の高騰などにより価格変更がある場合がございます。

●製品仕様　　無塗装

規格：3650×108×12mm

入り数：8枚（1.0坪/3.3㎡）

形状：本実

原産：日本（栃木県）

# 壁材　赤松節あり　12mm

材質は柔らかい暖かみがあり、加工性に優れています。
年月が経つにつれ、色が濃い茶色へと変化していくのも特徴の一つです。
ナチュラル感覚の木目が魅力的で、空間に開放的な表情を添えたいときなど
によく使われています。

品名：赤松壁材　12mm　節あり　化粧面サンダー仕上げ
1枚もの

＊　抜け節は、節埋めパテ処理にて補修しております。

＊原材料の高騰などにより価格変更がある場合がございます。

●製品仕様　　無塗装

規格：3900×110×12mm

入り数：8枚（3.432㎡）

形状：相じゃくり

原産：スウェーデン

# 天井材　杉節無し　12mm

材質は柔らかい暖かみがあり、加工性に優れています。
年月が経つにつれ、色が濃い茶色へと変化していくのも特徴の一つです。
ナチュラル感覚の木目が魅力的で、空間に開放的な表情を添えたいときなどによく使われています。

品名：杉天井材　12mm　節なし　化粧面サンダー仕上げ
グレード：上小節　1枚もの
＊原材料の高騰などにより価格変更がある場合がございます。

●製品仕様　　無塗装
規格：3650×240×12mm
入り数：5枚（4.38㎡）
形状：相じゃくり
原産：日本（栃木県）

# 役物/枠材　杉　無塗装

廻縁・入隅材　L=3.0m

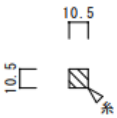


出隅コーナー　L=3.6m

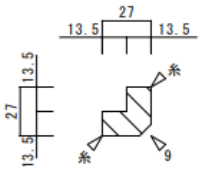


壁見切り　L=3.6m

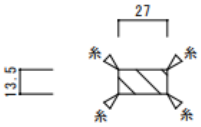


開口枠(120柱・PB12.5仕様)

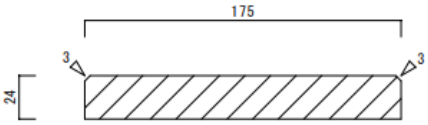


巾木　L＝3.64m

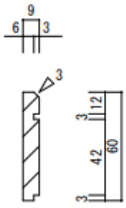


縦窓枠　130×21mm/157×21mm

横窓枠　126×21mm/153×21mm

# メンテナンス

## 床材/壁材

**●凹み傷ができた場合**

凹んだところに濡れタオルを置き、アイロンを当てると、ある程度は元に戻ります。
特に、スギやパインなど柔らかい樹種は、より凹み傷が戻りやすく効果的です。

目立たなくなってきたら、しっかりと乾燥させた後、サンドペーパーをかけ、
仕上げと同じ無垢用ﾜｯｸｽを再塗装してください。

※床がえぐれていたり、欠けてしまっている場合は数回行いパテを使用して補修を行ってください。

凹み傷がついた床　　メンテナンス中　　メンテナンス後

## おすすめ天然オイル

**「春風」は亜麻仁油、紅花油などの天然ワックスをベースにしており、食品衛生試験に合格している安全な自然派塗料です。**

**また、塗料に含まれる天然ワックスが木材に浸透し、肌触りが良く、優れた揮発性を発揮します。**

**従来の自然系塗料に機能性も加えた、速乾性のオイルです。**

**油系や柑橘系の臭いを抑えた低臭タイプで、オイル特有の臭いが残ることもありません。**

# ご採用いただくにあたってのご注意

## 設計施工について

●商品は屋内用ですので、屋外や水掛かりするところには使用しないでください。

●商品を一時固定する場合、養生テープを使用し、ガムテープの使用は避けてください。

●商品の表面に長時間テープを貼らないでください。汚れ破損の原因になります。

●商品は無垢材を使用しておりますので、木目や木肌や色合いが異なります。

●床材/壁材/天井材は、施工前に仮並べし、全体の色調のバランスを見てから施工してください。

●床材施工後の養生は、傷つかないように厚めにしてください。

●壁付タイプの商品は、所定の位置に頑丈な下地を入れてください。

## ご使用について

●引戸や家具の引き出しにはソフトクローズ金物を使用しておりますが、隙間などに手や足を入れないようにしてください。

●扉や引出しなどにぶら下がったり、過度の荷重をかけないでください。

●床材は定期的に天然ワックスを塗るなどのメンテナンスをしてください。

## 受注生産について

●商品はほとんどが受注をお受けしてからの生産となり、出荷までに時間を要しますので、ご注文の際納期をご確認ください。

●生産拠点が新潟となりますので、物流出荷後、お届けするまでには数日の輸送期間を見てください。

## 特注について

●商品は特寸のオーダーが可能です。価格/納期が異なりますので、お問い合わせください。

# Interior Furnitures　Fixtures

大沼『木の家』リノベアカデミー　オリジナルインテリア家具/建具

一般社団法人
住教育推進機構
大沼『木の家』リノベアカデミー